



CONSTRUCCIÓN DISEÑO ARQUITECTURA

PORTAFOLIO

2026

www.constructionanddesigns.com.mx
www.corporativolob.com

**DOMÓTICA INGENIERÍA DISEÑO INTERIORISMO CONSTRUCCIÓN CASAS ARQUITECTURA EDIFICIOS
INMÓTICA ENERGÍA HOTELES GESTIÓN DE PROYECTOS PÓLIZAS PLANOS REMODELACIÓN AVALÚOS
AUTOMATIZACIÓN NAVES EDIFICIOS Y CASAS INTELIGENTES ADMINISTRACIÓN DE PROYECTOS**





Por este medio le presentamos nuestro portafolio de obras, con el objetivo de informar el giro de nuestra empresa, la experiencia laboral y mostrarle la satisfacción que han encontrado los clientes con los que hemos tenido el gusto de laborar.

Atentamente,

CORPORATIVO CONSTRUCTION AND DESIGNS LOB S.A. DE C.V.



No importa el tamaño de tus sueños,
Nosotros te ayudamos a construirlos...

Arq. Bianca Lopez

CEO CONSTRUCTION AND DESIGNS

Acerca de Nosotros

27 años de experiencia en el ramo de la construcción avalan nuestros servicios, el éxito de nuestros proyectos inmobiliarios se debe en gran medida a un minucioso control de obra con enfoque a la sustentabilidad del proyecto, la innovación de cada uno de nuestros diseños en el área de la construcción o arquitectura, el contar con un personal altamente calificado en su especialidad como son; arquitectos, ingenieros civiles, contratistas, consultores, capataces, obreros, todos haciendo una interesante sinergia en beneficio de su proyecto.



www.constructionanddesigns.com.mx
www.corporativolob.com



Visión y Misión



Ser una empresa de arquitectura y diseño con presencia y permanencia en el mercado, soportada por un sistema de calidad que nos permita ser una empresa de clase mundial.

Satisfacer las necesidades de arquitectura y diseño de nuestros clientes, haciendo uso de nuestra experiencia, profesionalismo y mejora continua de nuestros procesos, enfocándonos a generar valor para nuestros socios comerciales.

Nuestros Clientes



Servicios

PLANES Y PROYECTOS

- Planeación urbana y regional
- Planes metropolitanos
- Planes municipales
- Planes de centros de población
- Planes parciales y sectoriales
- Planes de regeneración urbana
- Rescate y revitalización de centros históricos
- Planificación de sitios

ESTUDIOS URBANÍSTICOS

- Manifiesto de impacto ambiental
- Informe preventivo
- Impacto vial y social
- Estudio hidrológico y geológico
- Calculo estructural
- Levantamientos topográficos
- Asesoría inmobiliaria

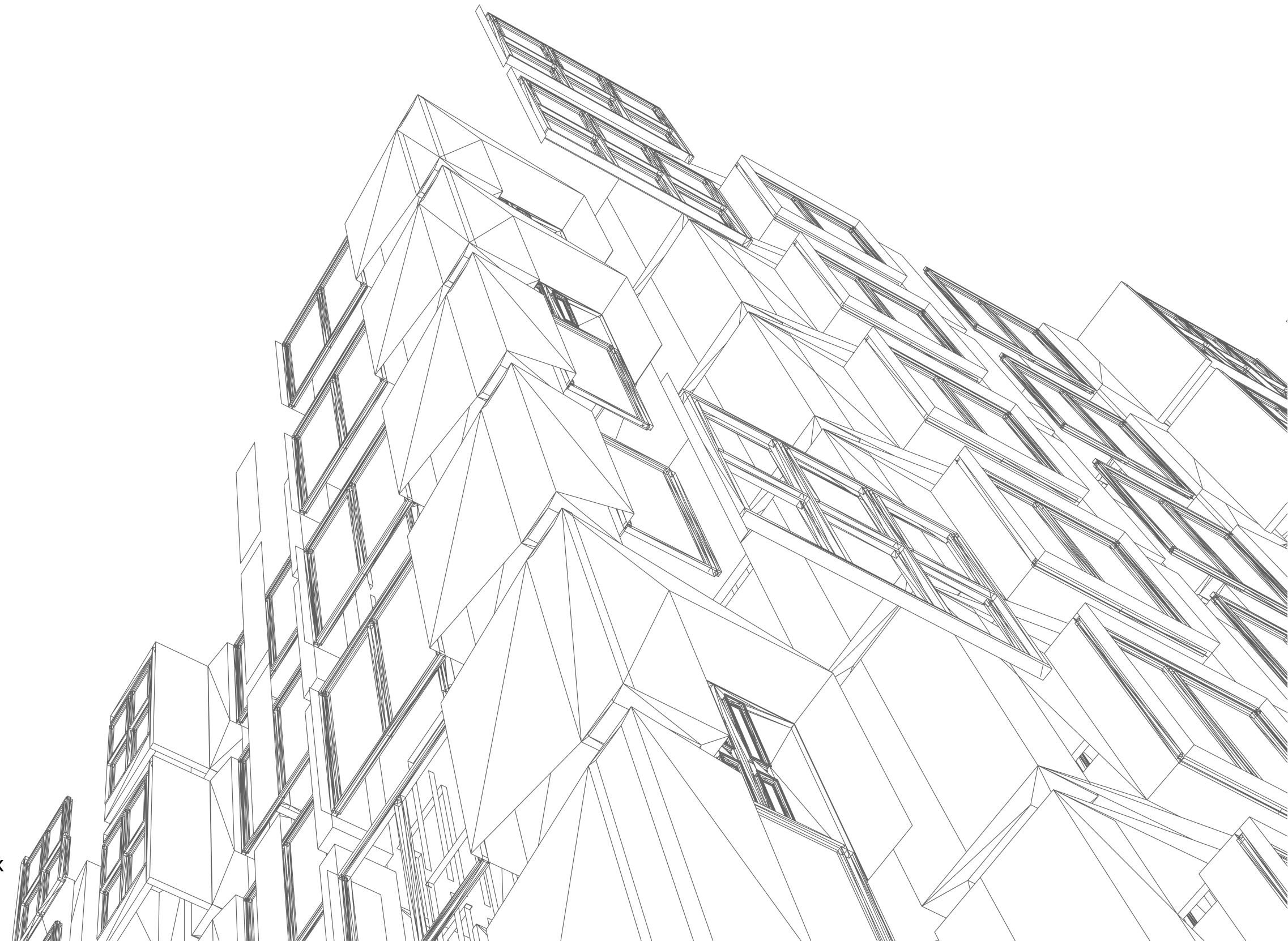



CONSTRUCCIÓN Y MANTENIMIENTO DE:

- PUENTES
- CARRETERAS
- DEFENSA DE CARRETERAS
- ALCANTARILLADO



ÁREA RESIDENCIAL Y DEPARTAMENTOS.

Obras mas destacadas de los últimos años.

- Apoyo en construcción de la residencia del Sr. Ignacio Rangel
- Apoyo en construcción arquitectónica e interiores de la residencia de la Lic. Silvia Elizondo
- Colocación de acabado en zona valle Arq. Luis Lozano González
- Demolición de edificio ubicado en Fco. I. Madero apoyo al Ing. Rogelio de los Santos
- Diseño de fachada del Ing. David Sánchez de Stabilit.

Nuestros Trabajos

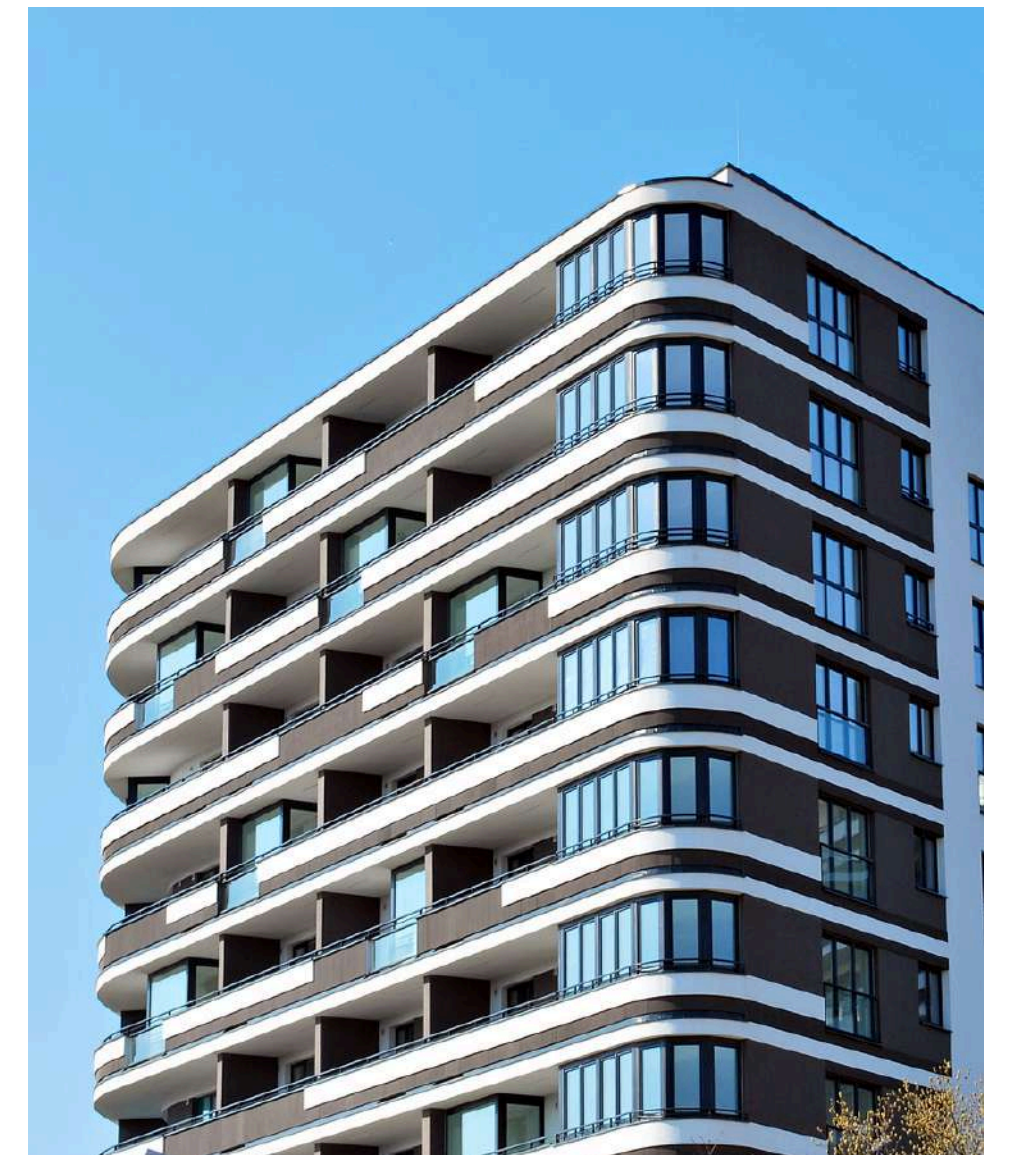

- Diseño de mueble de Home Theatre para la Lic. Alma Cecilia Gutiérrez.
- Diseño de residencia de tres niveles para el Lic. Jaime Martínez ubicada en Guadalupe, N.L.
- Diseño de residencia de la Lic. Cecilia Gutiérrez en Chipinque.
- Diseño de residencia de la Sra. Loa de García.
- Diseño de residencia del Sr. Florentino, con un área de 600m².
- Diseño de fachada de la casa de la Sra. Marbella en Sendero.
- Diseño y construcción de casa de tres niveles, área de 500m² de construcción, ubicada en Fracc. Paseo de las Privazas.
- Diseño y construcción de casa en Colinas de San Jerónimo, área de 400m² de construcción.
- Diseño y construcción de residencia en Montemorelos, N.L. del Lic. Alejandro Salazar en Fracc. Praderas de la Purísima.





- Diseño y construcción de residencia del Sr. Julio Cesar Cantú, ubicada en Bosquecinos.
- Diseño y construcción de residencia de tres niveles en el Fracc. Valle de Bosquecinos, área aproximada de 800m² de construcción.
- Diseño y construcción de residencia de la Sra. Yaneth Gutiérrez en Fracc. Bello Amanecer.
- Diseño y construcción de residencia de la Sra. Judith Trujillo, Col. Cumbres 3er. Sector.
- Diseño y remodelación de casa habitación del Sr. Armando Fuentes en Pedregal del Volcán, Col. Pedregal de Cumbres 3er Sector.
- Diseño y remodelación de casa habitación del Sr. Cesar Leiva en Col. Bosques de Cumbres. Diseño y remodelación de casa habitación del Sr. Eduardo Zambrano en Col. Puerta de Hierro, en Monterrey, N.L.
- Diseño y remodelación de casa habitación de la Sra. Beatriz Contreras en Col. Cumbres San Agustín.

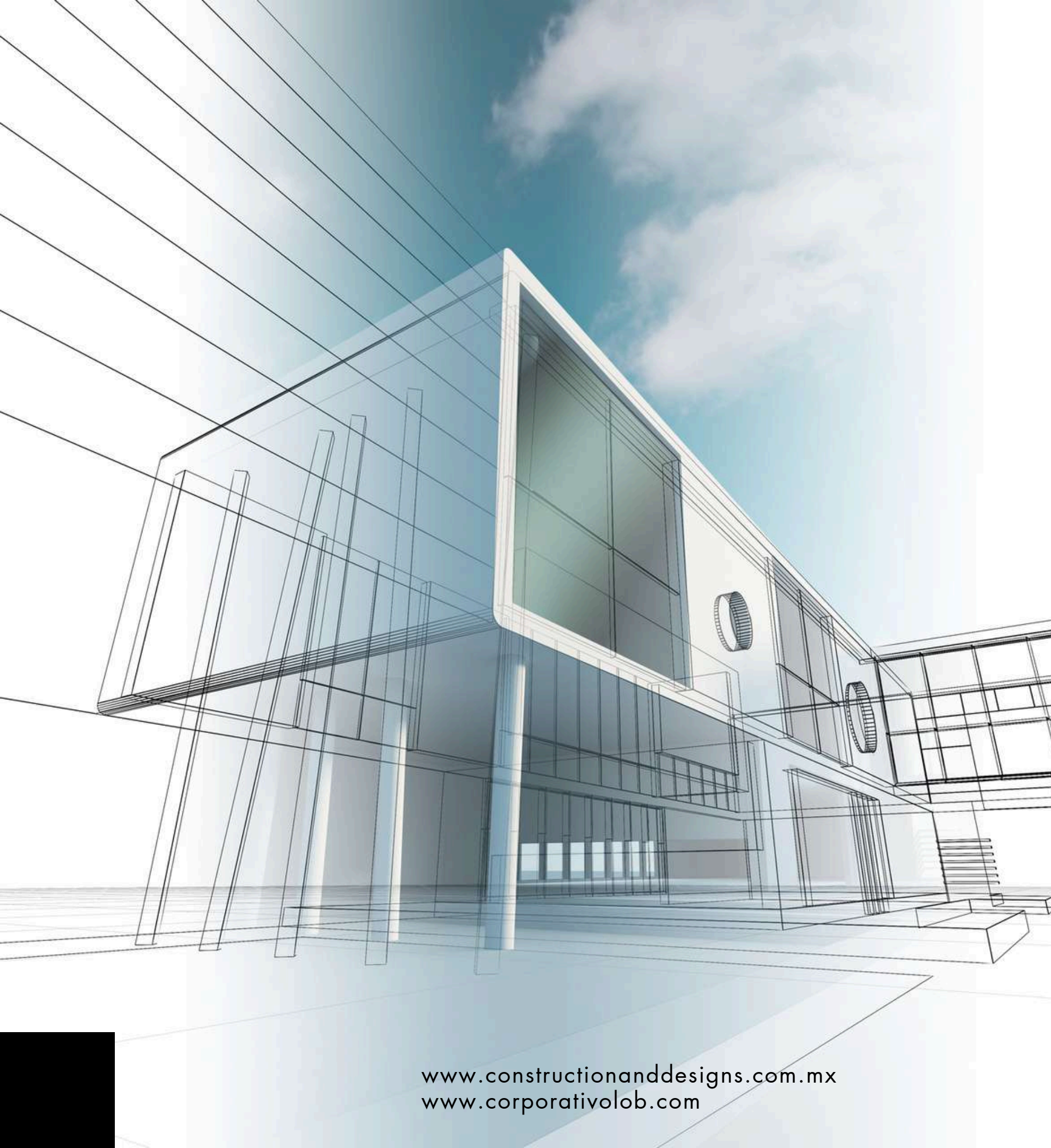

- Diseño y remodelación de la residencia de la Familia Bretón.
- Diseño y remodelación de la Sra. Leticia Romero en Col. Cumbres San Agustín.
- Diseño, construcción y acabados de departamento del Sr. Raúl Ayala.
- Elaboración de maqueta y planos del Fracc. Praderas de la Purísima, para el Lic. Alejandro Salazar Míreles.
- Realización de trabajos de albañilería, obra negra plafones, acabados y tabla roca de casa de la Srita. Elia Nevarez en San Nicolás de los Garza, N.L.
- Realización de cochera y fachada principal en Fracc. Bernardo Reyes.
- Realización de diseño y construcción de casa en Fracc. Sierra Alta, con un área de 800m² de construcción.
- Realización de proyectos de apoyo en construcción a constructoras potenciales.

- Realización de segundo nivel en casa habitación en Colinas de San Jerónimo, 120² de construcción.
- Realización de diseño y construcción de casa habitación, alberca y palapa, área de 820m² de construcción, ubicada en Apodaca, N.L. Remodelación de fachada en residencia de la Lic. Cecilia Gutiérrez, en Contry Sol.
- Remodelación de la residencia del Lic. Alberto Barrera Cantú
- Remodelación de la residencia del Sr. Eugenio Azcárraga.
- Remodelación de cochera en casa del Lic. Felipe González, ubicada en residencial Contry la Silla.
- Remodelación en departamentos en el condominio el Capitolio, propiedad del Lic. Elmo Alanís del Grupo Mazapán Azteca.
- Remodelación y ampliación de la casa del Sr. José Antonio Zaga Clavellina. ubicada en la Col. Misiones de Lincoln en Monterrey, N.L.





- Remodelación y construcción de casa habitación de la C.P. Adriana Moreno. Remodelación de residencia del C. Ricardo Garza en la Col. Cumbres 2° Sector (2013) Remodelación de departamentos del C.P. Ricardo Garza en la zona centro de Monterrey.(2013)
- Remodelación de residencia de Ing. Edith Guardado en Bosques de Oriente. (2013). Diseño de residencia de la Lic. Blanca Zapata en San Pedro Garza García.
- Remodelación de cocina de la casa del Ing. Marco Padilla en la Col. Bosques de Oriente. (2014)
- Remodelación y diseño de residencia de la Lic. Carmen Garza, en la Col. Rincón de laPrimavera. (2014)
- Diseño y construcción de departamentos de la Dra. Laura Nelly Garza.
- Remodelación de local para juguetería en San Pedro Garza García del Lic. Emilio Guizar.

Construcción de quintas y casas de campo

- Realización de diseño de solarío en residencia ubicada en Contry.
- Realización de diseño integral de casas de campo en el Fracc. Praderas de la Purísima.
- Realización de diseño y anteproyecto de casa de campo en Montemorelos, N.L. Realización de diseño y construcción de barda texana en el Fracc. Praderas de la Purísima



- Realización de palapas con asador integrado en Montemorelos, N.L. área de 350 mts.
- Catálogo de varios tipos de diseños de casas de campo en el Fracc. Praderas de la Purísima.
- Diseño de palapas para el Sr. Eliseo Rodríguez. Diseño y construcción de palapa y barda texana ubicada en Cerro Prieto, propiedad del Señor Jaime Villarreal.

- Diseño, construcción y remodelación de palapas, bodega, piso y solarios en la Quinta María Isabel.
- Realización de barda texana en el Fracc. Los Corceles
- Realización de casa de campo con alberca y palapa para el Lic. Alejandro Salazar Míreles en el Fracc. Praderas de la Purísima en Montemorelos, N.L.
- Realización de casa de campo con alberca y palapa para el Lic. Alejandro Salazar Míreles en el Fracc. La Colmena, área aproximada de 1200 m² de construcción.
- Realización de diseño de casas de campo para el Fracc. El Rejoneador.



Obras 2020

Construcción de albercas, fuentes y cascadas.

- Realización de cascada en estudio Ángel Color Sucursal Juan I. Ramón
- Diseño de área social, alberca, asadores y baños en condominio el Capitolio.
- Diseño de fuentes para la Sra. Zambrano. Planeación y construcción de fuentes para clientes de Amadeus.

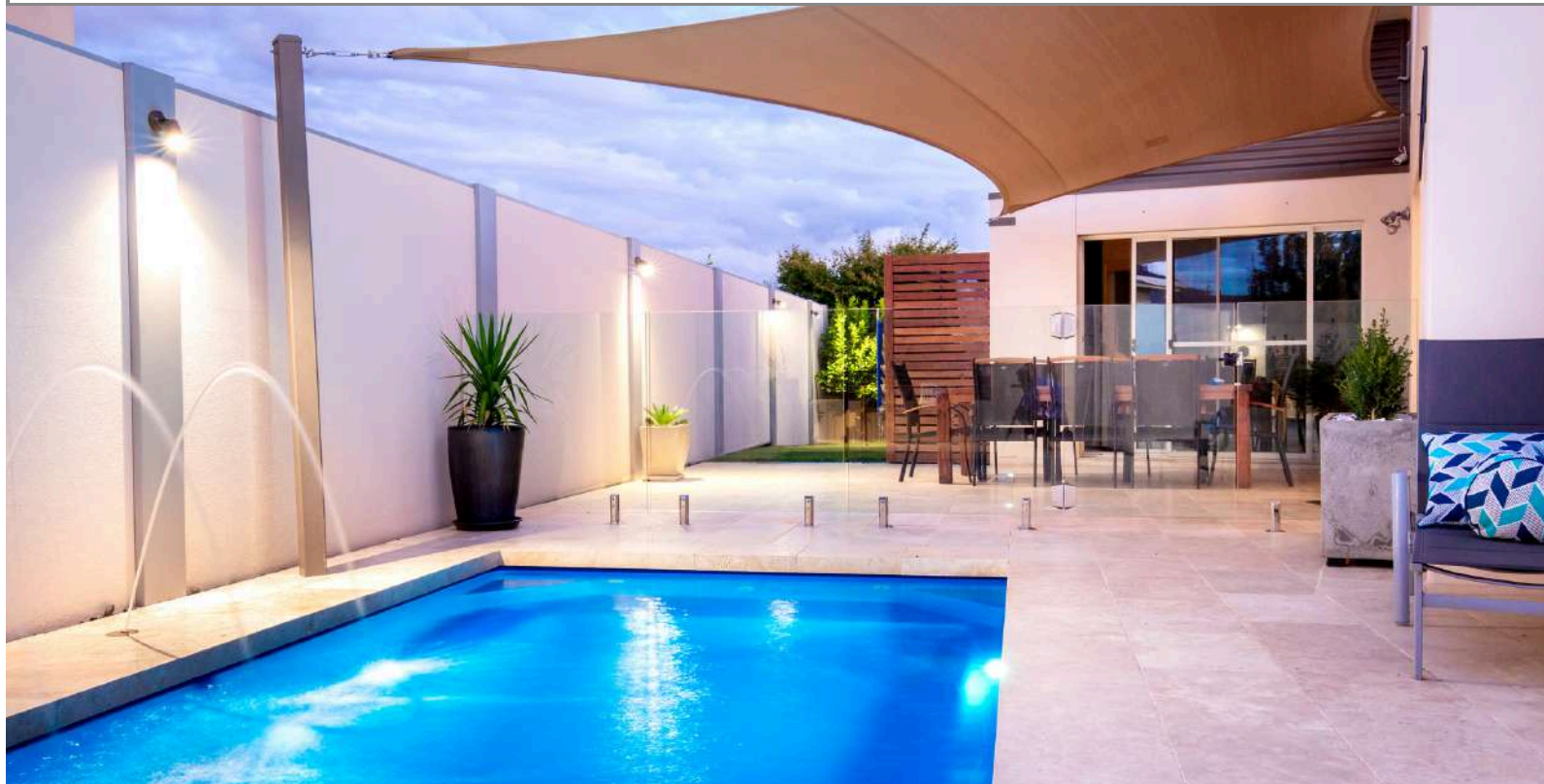

- Planeación, Diseño y construcción de fosas sépticas, tanques, cisternas y colocación de equipos hidroneumáticos.

Nuestros Trabajos

Área Comercial

OBRAS 2009 A 2020 CONSTRUCCIÓN EN CLUBS DEPORTIVOS Y SPAS

- Colocación de concreto estampado y adoquín en cancha de frontón en Club del Lago, Lic. Mario Escamilla.
- Colocación de pintura en edificio de la Gran Logia.
Construcción de baños / vestidores en el Club del Lago.
Construcción de camino firme en el Club del Lago.
- Construcción de canal de desagüe en área d cancha de futbolito, en instalaciones del Club del Lago.
- Diseño de lobby de acceso principal de Club del Lago, Lic. Omar Escamilla. Diseño de remodelación de estacionamiento en el Club del Lago, Lic. Rubén Maldonado.
- Diseño del centro recreativo del sindicato de TELEVISA.
- Realización de anteproyecto de cafetería y oficinas deportivas para Club Alpino Chipinque.
- Realización de anteproyectos para Club Alpino Chipinque.



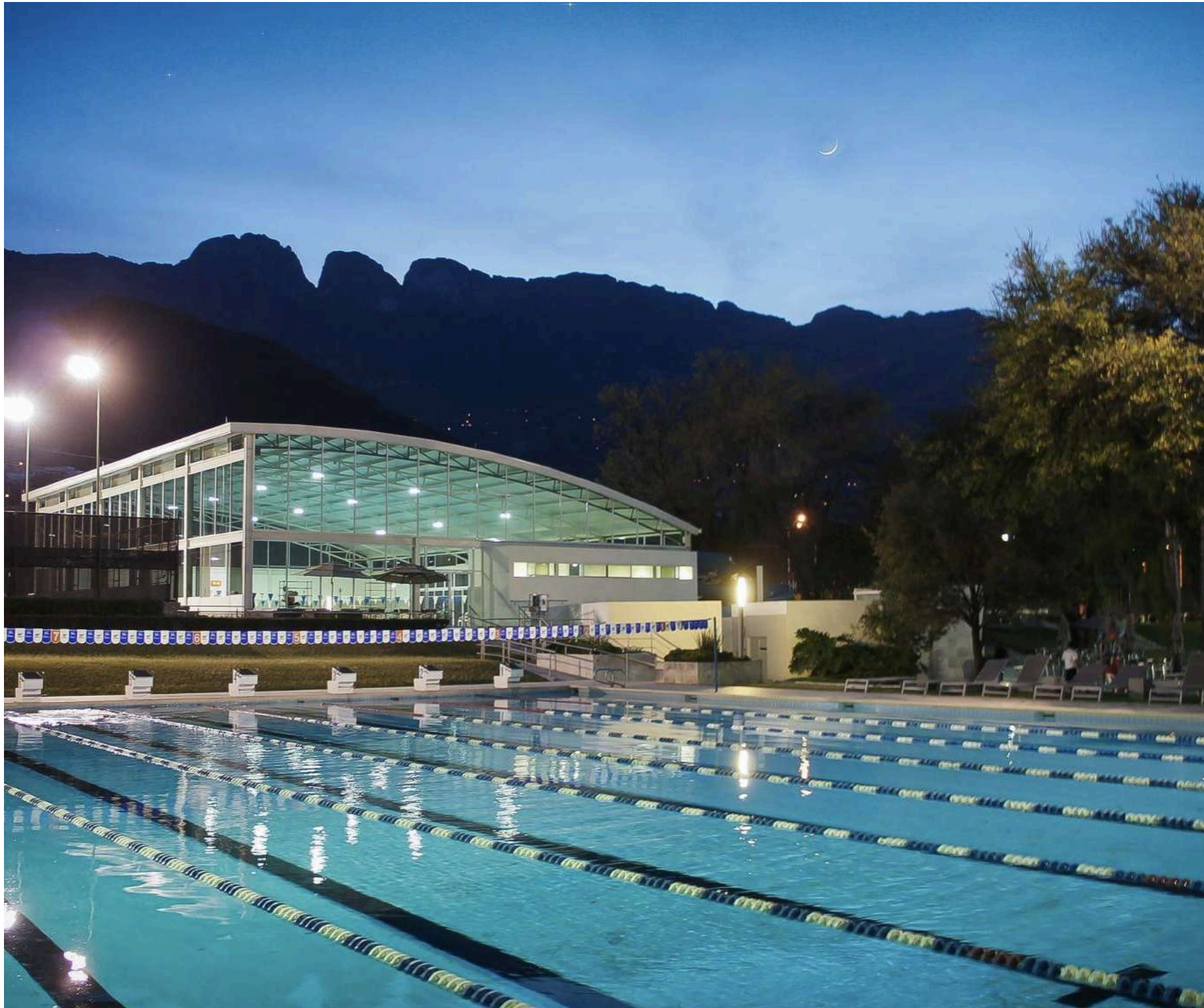

- Realización de anteproyecto para SPA / boutique “Canela” para la Lic. Cecilia Gutiérrez, ubicada en el Centrito Valle.
- Realización de diseño de anteproyecto y construcción de jardineras, gradas de futbolito, boyer caballeros, plafones de restaurante, palapa de eventos sociales e infantiles, techado de área de asadores, alberca techada y área de snack en instalaciones del Club del Lago
- Remodelación de sala d juntas en Cervecería Cuauhtémoc Moctezuma. Remodelación de Baños de empleados, salón Galerías del Museo del vidrio en Vitro.

Construcción en salones de eventos.

OBRAS 2011 AL 2020



- Colocación de alfombra en salón de eventos "Las Pampas".
Elaboración de anuncio luminoso para "Las Pampas Eventos" Remodelación de oficina de "Las Pampas Restaurant"
- Remodelación de DEPTOS. en área de Gerencia de METROPOLITAN CENTER
- Remodelación de salón de eventos propiedad de Corporativo Construction and Designs LOB.

- Construcción de 7 Eleven sucursal Apocada industrial.
- Construcción de 7 Eleven sucursal Apodaca tránsito.
- Construcción de 7 Eleven sucursal nueva carretera al aeropuerto.
- Diseño de tiendas de conveniencia y gasolineras, proyecto ejecutivo y plan de negocios. Pintura exterior en McDonald's sucursales Gonzalitos, Pablo Livas, Santa Catarina y Anáhuac.

Construcción en tiendas de conveniencia.

OBRAS 2011 AL 2020

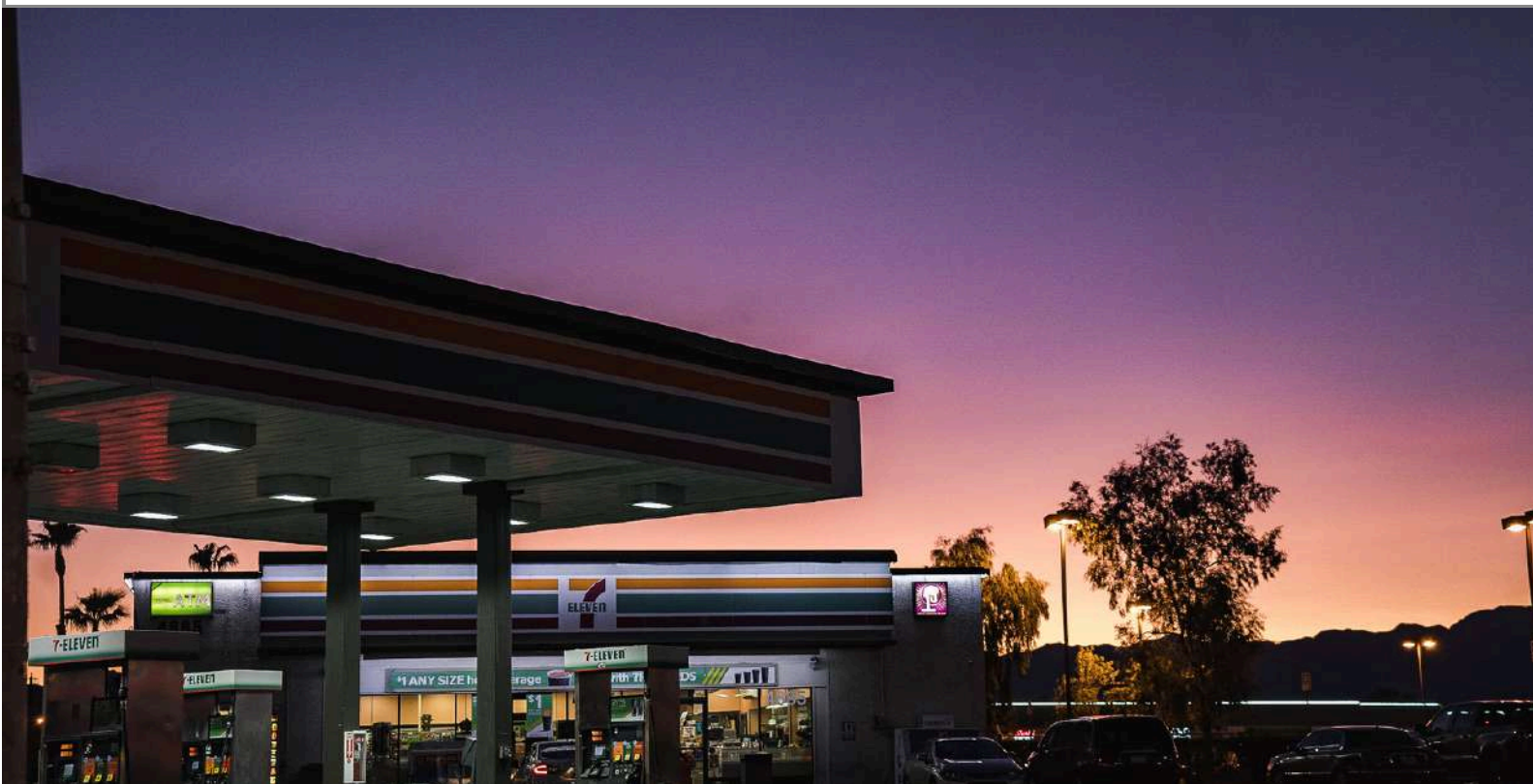

- Trabajo de realización de cotización y catalogo concurso con Prisma.
- Trabajos varios en McDonald's en aproximadamente 20 sucursales.
- Trabajos varios en Mac Donald's sucursal de Wal-Mart las Torres.
- Construcción de locales para telefonía MOVISTAR
- Construcción de puntos de venta MOVISTAR en Calle Ocampo en el centro de Monterrey, en la Plaza Comercial Nuevo Sur y en el centro comercial Plaza Real.

- Cimentación de maquinaria en lámina desplegada con el Arq. Sergio Méndez. Colocación de cantera en fachada de oficinas de RSG & Rocha y Asociados.
- Colocación de pintura y acabado en Centro de Formación Humana.
- Diseño de Ángel Color Guadalupe.
- Diseño de fachada de negocio, propiedad del Lic. Melchor Ocampo, en el centro de Monterrey.
- Diseño de locales comerciales para previa construcción, ubicados en Guadalupe, propiedad del Señor Rogelio Ramírez, área aproximada de 12,500 m² de construcción. Diseño de oficinas de Postermedia del Lic. Harry Wolderberg.
- Diseño y construcción de oficinas del Corporativo Construction and Designs LOB. Diseño y remodelación de oficinas de RSG & Rocha y Asociados.
- Impermeabilización en Ángel Color.
- Realización de construcción en empresa LALA apoyando a Constructora LACMA.

Construcción en oficinas, negocios, talleres y museos.

OBRAS 2015 AL 2020

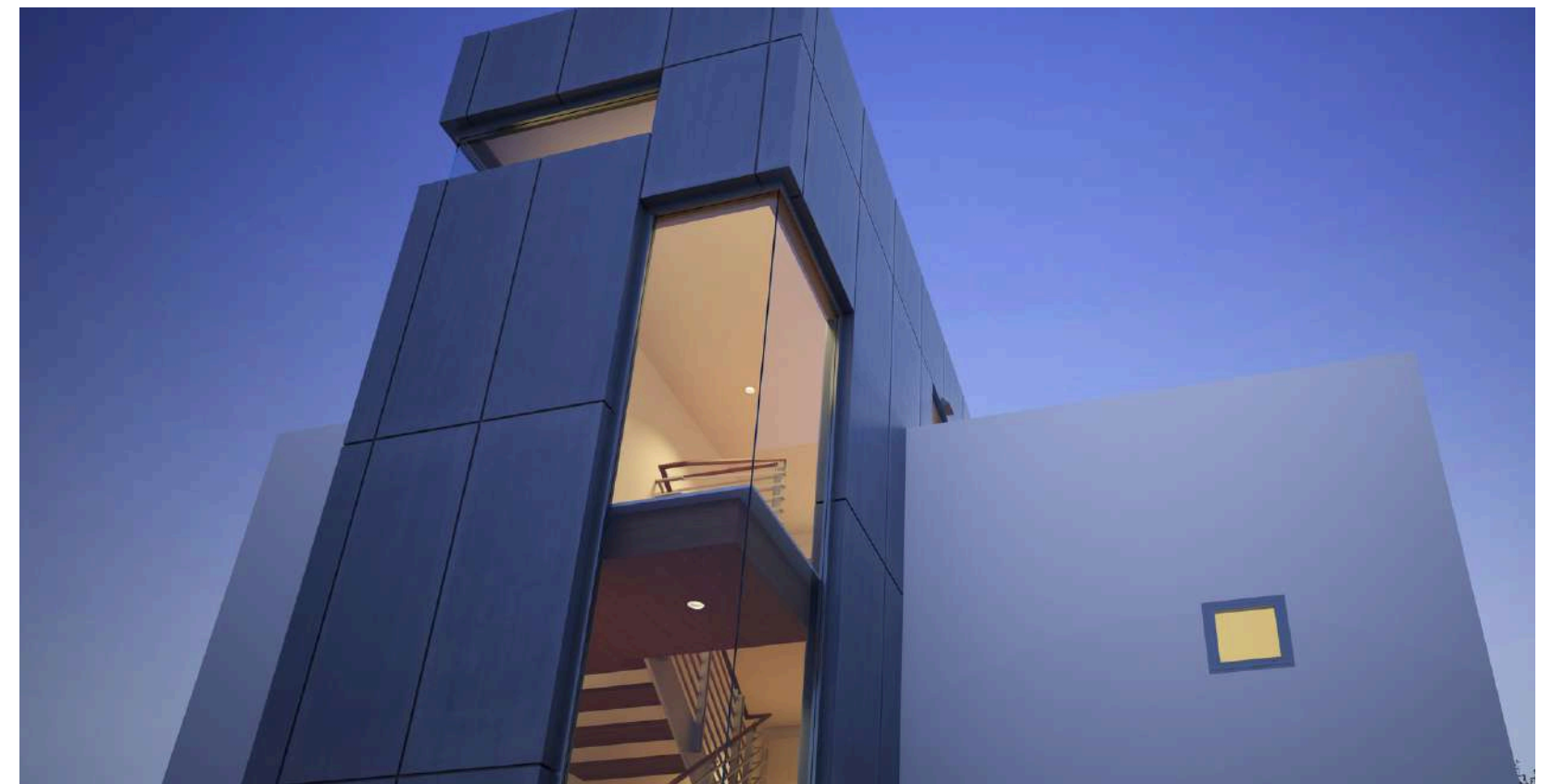

- Pintura y rotulación de Casa Chapa. OXXO
- Planeación de diseño y realización de anteproyecto e ingeniería al parque Funeral Guadalupe.
- Planificación de diseño, perspectiva en Autos Guerra.
- Planificación y diseño a Car One Universidad, Lic. Marco López. Profesionales S.C. ubicada en el centro de Monterrey.
- Realización de catálogo (proyecto ejecutivo) para concurso con empresa Arcante.
- Realización de cocina Auto-Express Allende, S.A. a base de tabla roca y colocación de panel W en bodega.
- Realización de diseño y remodelación de casa de cambio a Consultoría Internacional Casa de Cambio, S.A. de C.V.
- Realización de diseño y remodelación de oficinas de Auto- Express Allende, S.A.
- Realización de diseño, construcción y remodelación de oficinas propiedad de Laminas el Tigre. Realización de edificio para oficinas.
- Realización de techo y racks en Selther. Remodelación de Ángel Color sucursal centro.
- Remodelación de oficinas de contador Eduardo Lozano Alemán, ubicadas en el centro de Monterrey.
- Remodelación de interior de Consultoría Internacional Casa de Cambio, S.A. de C.V.



- Remodelación y construcción de cocineta para empleados en Taller mecánico ALE, S.A.
- Remodelación y construcción del taller Caribe Plaza, del Lic. Raúl García.
- Servicios generales al Centro de Formación Humana, ubicado en el Huajuco.
- Reconstrucción de Museo de Vidriera de Monterrey.
- Automatización para la sala de exposiciones internacionales del MUSEO NACIONAL DE LAS CULTURAS en la Ciudad de México.

Trabajos de construcción, remodelación y mantenimiento.

2016-2020



- Mantenimiento STARBUCKS y Grupo Alsea ProyectosDiseño Arquitectónico Oficinas ESTEVEZ
- Proyecto Mercedes Benz -Sustentable Ecológico LED
- Diseño de Ingenierías Casino del Valle Proyecto Domótica Casa Muestra VIDUSA
- Construcción en Torre II Metropolitan Center de Departamentos para niveles 40,42 y 43 (MOTIVA DESARROLLOS)
- Colegio Americano Anáhuac Remodelación de Aula deRobótica CONSTRUCCION CEDIS Y OFICINAS GRUPO JOMAR

- ProyectoUrbanístico en Cancun, Mx Casa Habitación- 6 Prototipos Remodelación Depto. de JudithTrujillo
- Remodelación Hotel Sheraton Ambassador/Diseño Remodelación de Hotel W/ Diseño y automatización MERCEDES BENZ PlantaMTY-Remodelación área sistemas





Construcción en hoteles.

- Cambio de piso en área de cocina en Hotel Sheraton Ambassador.
- Diseño de fachada Hotel Fiesta Americana. Diseño de lobby motor del Hotel Sheraton Ambassador.
- Impermeabilización de cancha de tenis en Hotel Sheraton Ambassador.
- Realización de catálogo (proyecto ejecutivo) para concurso en Hotel Sheraton Ambassador.
- Remodelación de lobby redondo en Hotel Sheraton Ambassador.
- Instalación de closets en Hotel Sheraton Ambassador.
- Trabajos de Plomería en Red Sanitaria e Hidráulica, de Hotel Sheraton Ambassador Monterrey.
- Remodelación de jacuzzi en Hotel W en México D.F.

- Remodelación de tercer piso en Hotel W en México D.F. Remodelación general de piso 2 del Hotel W en México, D.F.
- Reparaciones generales en suite presidencial del Hotel W en México D.F. Suministro e instalación de cancelas en dirección de Hotel W México D.F. Suministro e instalación de letreros en áreas de Hotel W México D.F.



- Suministros e instalación de barandales en área de lobby del Hotel W México D.F. Proyecto de Automatización de Hotel W México D.F.
- Proyecto de Automatización de Hotel EL PANAMA, en Panamá. Proyecto de Automatización de Hotel EL TRUMP, Panamá.
- Proyecto de Automatización de Hotel Sheraton Ambassador Panamá, Panamá. Automatización de habitaciones del Hotel W en la Col. Polanco en la Ciudad de México. Remodelación en el área de pastelería en el Hotel Sheraton Ambassador Monterrey.

Nuestros Trabajos

Área Industrial

**CONSTRUCCIÓN EN BODEGAS Y
PARQUES INDUSTRIALES 2015 AL 2020**

- Diseño y construcción de oficinas y caseta de vigilancia para el Ing. Bernardo Carvajal en nave industrial ubicada en antigua carretera a Villa de García.
- Pisos industriales en bodegas en Escobedo, propiedad SIMA.
- Proyecto de bodegas en calle Magnolia propiedad del Ing. Rogelio de los Santos.
- Realización de caseta de vigilancia y barda perimetral en bodega propiedad de Lic. Jaime Villarreal. Trabajo de cotización de catálogo proyecto de terracerías para FINSA.
- Remodelación de baños dentro de la empresa METALSA.
- Diseño y construcción de Área recreativa dentro de la empresa METALSA. Pavimentación a empresa Latín Steel 4,000 mts.
- Diseño e Instalación de Jardinería y Sistema de Riego en empresa Latín Steel. Dormitorios en empresa Latín Steel.
- Trabajos con maquinaria pesada dentro de instalaciones Latín Steel.
- Instalación de Pantalla Panorámica para empresa ZEIT en Iusacell Polanco México D.F. (2014). Instalación de Pantalla Panorámica para empresa ZEIT en Av. Gonzalitos Monterrey, N.L. (2014). Instalación de Pantallas Panorámicas para empresa ZEIT en México, D.F. (2014).
- Instalación de Pantallas Panorámicas para empresa ZEIT en la Plaza Avante Garden en San Pedro Garza García.

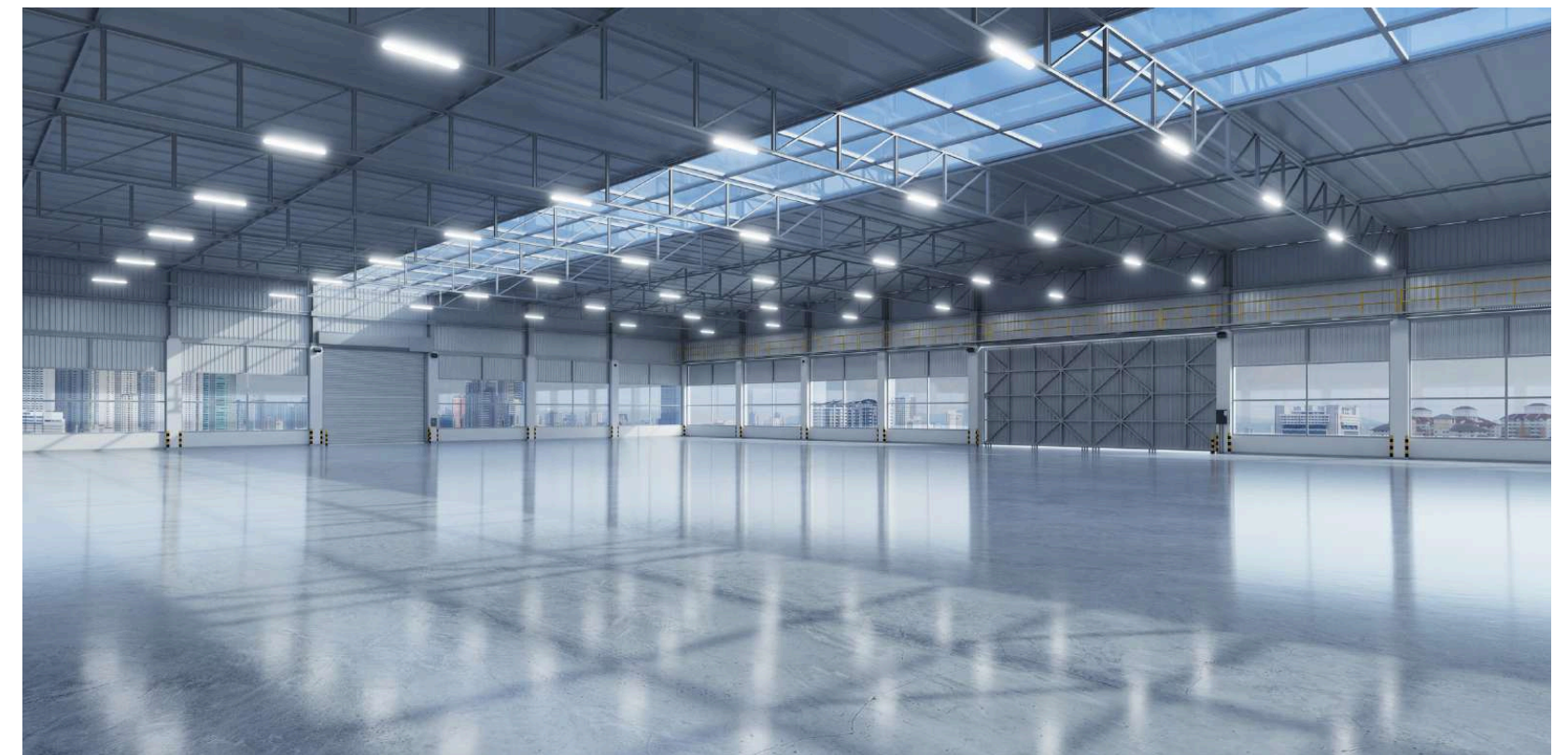

- Colocación de plafón y cielo falso en Clínica Vidriera.
- Colocación de registros cárcamos y plomería en general en Clínica Vidriera.
- Construcción de cafetería en Clínica Vidriera.
- Construcción de caseta de vigilancia en Clínica Vidriera.
- Diseño de pisos industriales para el Hospital Santa Engracia.



Construcción en clínicas, hospitales y unidades médicas.

- Ampliación del área de maternidad en Clínica Vidriera.
- Ampliación y diseño de cuartos privados en área de pediatría en Clínica Vidriera.
- Arreglo y remodelación de trincheras en Clínica Vidriera.
- Diseño de pisos industriales para la Clínica OCA. Diseño de tres edificios de Hospital Christus Muguerza.
- Excavación de zanja y registro para conmutador. En Clínica Vidriera.
- Limpieza de sillas secretariales y de pacientes de las sucursales de los Laboratorios Moreira. Movimientos de manejadoras de planta baja a losa en Clínica Vidriera.

- Movimientos en puerta de acceso al área de ginecología en Clínica Vidriera. Proyecto diseño y construcción de quirófano Clínica Vidriera.
- Realización de anteproyecto de remodelación de acceso principal y oficinas administrativas (perspectiva fachada principal) Hospital Christus Muguerza.
- Remodelación área pediatría cuarto privado en Clínica Vidriera. Remodelación de comedor de Clínica Vidriera.
- Remodelación de caseta de vigilancia en Clínica Vidriera. Remodelación de habitaciones Clínica Vidriera.
- Remodelación de habitaciones en área Hospital de la Mujer en Clínica Vidriera. Remodelación de rayos X en Clínica Vidriera.
- Remodelación en el área de laboratorio de Clínica Vidriera.
- Suministro y colocación de barandal en área exterior de Clínica Vidriera. Suministro y colocación de plafón armable en cielos en Clínica Vidriera.



- Ampliación de estudios TELEVISA Monterrey. Anteproyecto de urbanización y costeo, proyecto ejecutivo, con el
- arquitecto Marco Tulio Santos leal. Caseta de VITROFELX en Garza García, mantenimiento en autotemplex (VITRO).
- Detalles en edificio del canal 34 en Monterrey, N.L.
- Detalles, remodelación y construcción en diferentes áreas de TELEVISA Monterrey. Diseño de la fachada de TELEVISA Monterrey. Diseño y restauración de Museo del Vidrio en VITRO Monterrey, N.L.

Trabajos para cadenas televisoras.



- Movimientos de antena del Mirador propiedad de TELEVISA, para reubicar antenas.
- Remodelación del edificio ubicado en el cerro del Mirador propiedad de TELEVISA Monterrey. Remodelación de oficinas en Tv Azteca Noreste.
- Servicios generales, a empresas como CEMEX, VITRO, TELEVISA, GALVAK LAMINA DESPLEGADA, etc
- Proyecto de urbanización, casas en series, cotización, catalogo, proyecto ejecutivo, para el Lic. Jaime Martínez Jiménez.
- Realización de diseño de comedor para empleados de TV Azteca Noreste.

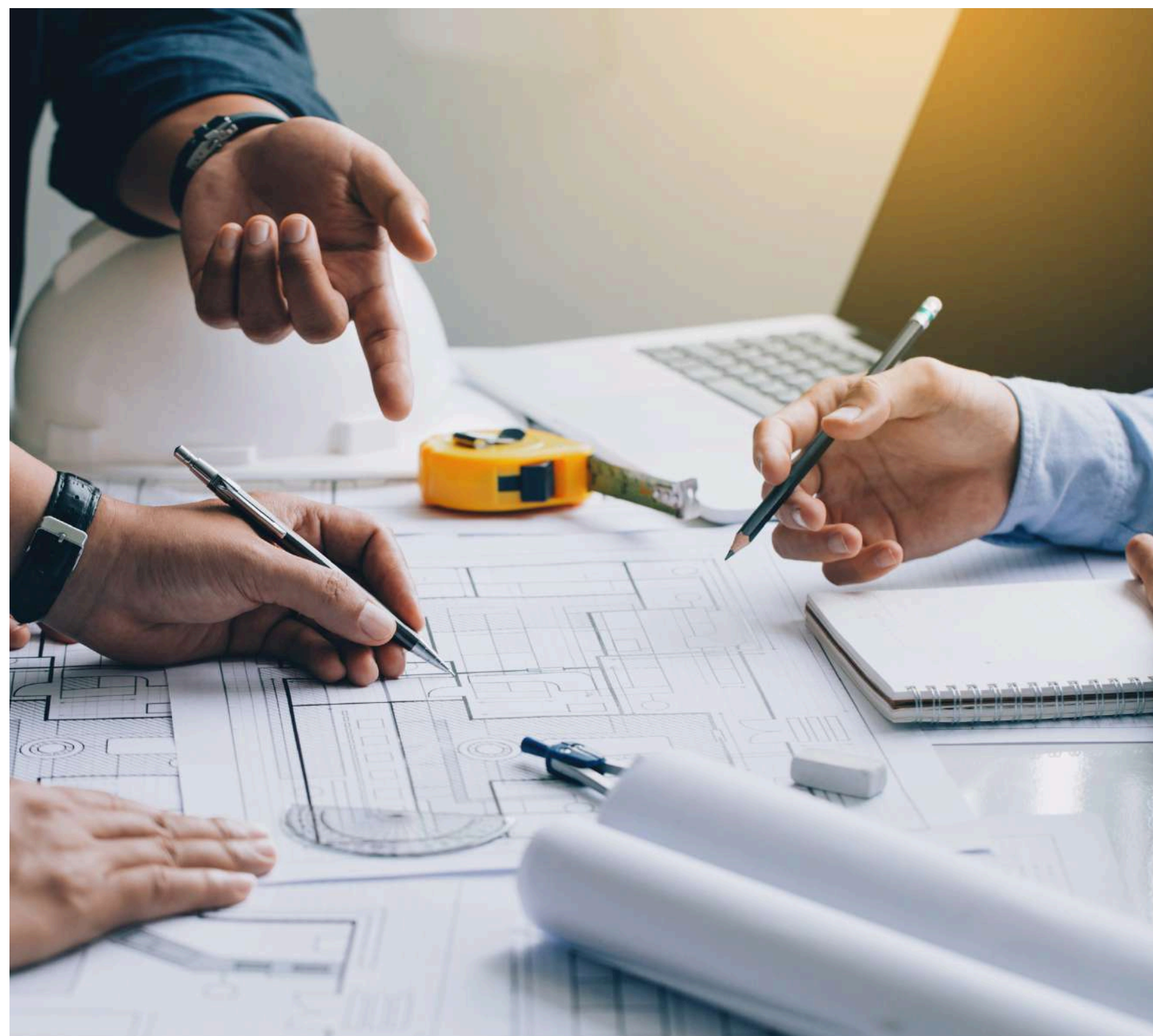

PROYECTOS EN CONSULTORÍA, INGENIERÍA Y ARQUITECTURA, PROYECTO EJECUTIVO, REVISIÓN Y CONSTRUCCIÓN (RESIDENCIAL, COMERCIAL E INDUSTRIAL)

- CONSULTORÍA TORRE PORTEFINO (ENE-DIC 2022)
- TORRE CYRO (2022)
- NAVE JOMAR INDUSTRIAS (2020 -2022)
- NAVES PARTICULARES (2022)
- UNIVERSIDAD (JOMAR INDUSTRIAS) 2022
- TRABAJOS DE AISLAMIENTO CON FOMULAR EN CASAS, EDIFICIOS DEPARTAMENTOS
- AHORRO DE ENERGÍA AGUA CON SISTEMAS DE CELDAS Y OTROS INNOVADORES CON DISPOSITIVOS INTELIGENTES.
- CONSTRUCCIÓN Y CIMENTACIÓN DE NAVE INDUSTRIAL (2022) CLIENTE PARTICULAR
- TRABAJOS DE CONSULTORÍA E INGENIERÍA - LATIN STEEL (2022)
- TRABAJOS DE MANTENIMIENTO Y REMODELACIÓN PARA OFICINA COMERCIAL (2022)
- SERVICIOS DE CONSULTORÍA DE ARQUITECTURA (2022) CLIENTE PARTICULAR
- SUPERVISIÓN DE OBRA (2022)
- SERVICIO DE CONSULTORIA EN INGENIERIA DOBLE DIGITO INTERNACIONAL (DIC 2022- FEB 2023)
- TRABAJOS DE MANTENIMIENTO DEPORTIVO SAN AGUSTÍN (ENE - AGO 2023)
- CONSULTORÍA TORRE PORTEFINO (ENE-DIC 2023)
- HERSHEY MÉXICO TRABAJOS DE MANTENIMIENTO OFICINAS ESCOBEDO, N.L. (MAR 2023)
- BORETS MÉXICO PROYECTO HIDRAÚLICO Y NEUMATICO (ABR-MAY 2023)
- BORETS MÉXICO PROYECTO CUARTO DE COMPRESORES (MAY 2023)
- MANTENIMIENTO Y REMODELACIÓN COLEGIO EUROAMERICANO (AGO2023)
- TRABAJOS DE COORDINACIÓN - ORGANIZACIÓN INAUGURACIÓN LEVARE PLANTA EL JARAL.

- TRABAJOS DE CONSULTORÍA , MANTENIMIENTO - PUNTO VALLE
- TRABAJOS DE CONSTRUCCIÓN, REMODELACIÓN, CONSULTORÍA - DEPORTIVO SAN AGUSTÍN
- TRABAJOS DE MANTENIMIENTO Y CONSTRUCCIÓN SRA. FERRARA
- TRABAJOS DE MANTENIMIENTO Y CONSTRUCCIÓN LIC. EMILIO GUIZAR
- TRABAJOS DE MANTENIMIENTO, CONSTRUCCIÓN Y REMODELACIÓN COLEGIO EUROAMERICANO.
- TRABAJOS DE DISEÑO, CONSTRUCCIÓN - CLUB DE POLLOS
- TRABAJOS DE COORDINACIÓN - ORGANIZACIÓN EVENTO LEVARE MONTERREY
- TRABAJOS DE REMODELACIÓN, MANTENIMIENTO, CONSTRUCCIÓN - TODO EMPANADAS | CEDIS, CENTRO, SAN JERÓNIMO, SUNMALL
- TRABAJOS DE CONSTRUCCIÓN RESIDENCIA ING. CARLOS CARBAJAL
- CONSULTORÍA TORRE PORTEFINO
- TRABAJOS CONSTRUCCIÓN EN PLAZA COMERCIAL - PESQUERÍA N.L.

Proyectos en consultoría, arquitectura y construcción

2024 - 2026 (RESIDENCIAL, COMERCIAL E INDUSTRIAL)



Proyectos

2024 - 2026

- Edificio Portefino - Construcción / Estudio económico
- Colocación de paneles solares a casas y empresas
- Restaurante Nikkori
- Caffenio / Concursos de obra
- Genvamex
- LEVARE / BORETS
- Diseño de panaderías / pastelerías
- Ryder
- Diversos trabajos para notarios en Monterrey
- Departamentos Marsella Díaz
- Diseño Residencial Judith Trujillo
- Edificio Stela / Concursos de obra
- Realización de Veterinarias



- Mantenimiento antenas MTP Sites
- Jardinería, Colocación de árbol y sistemas de riego residencial y empresas, fumigaciones y diseño de jardines.
- Limpiezas post construcción, limpieza de obra en general, retiro de escombros / fletes, demoliciones, movimiento con maquinaria.
- Renta de maquinaria para terracería y capa asfáltica / JOMAR INDUSTRIAS y otras empresas.
- Diversos proyectos CSN Cooperativa Caja San Nicolás.
- Arte en mármol, colocación de mármol y piedras residencia en manantial.
- REMODELACIÓN Y MANTENIMIENTO - Euroamerican School of Monterrey | Valle - Campestre
- Construcción Residencial - Ing. Carlos Carbajal



Otras actividades y servicios.

- ESCUELA DE NEGOCIOS.
- Diplomado en desarrollo humano y seguridad
- Liderazgo.
- Trabajo en equipo.
- Habilidades de negociación.
- Motivación y desarrollo de la personalidad.
- Seguridad industrial.
- CONSULTARÍA DE ARQUITECTURA E INGENIERÍA.
- GERENCIA DE PROYECTOS
- DESARROLLOS URBANISTICOS, GESTIONES ANTE DEPENDENCIAS
- BIENES RAÍCES EN MEXICO Y EL EXTRANJERO.
- ESTUDIOS DE INVERSIÓN Y MERCADO
- ESTUDIOS DE INGENIERÍA Y PROYECTOS EJECUTIVOS.
- RECONSTRUCCIÓN DE EDIFICIOS.
- SERVICIOS DE ACÚSTICA.
- SERVICIOS FINANCIEROS Y CONTABLES.
- APOYO A CONSTRUCTORAS Y ARQUITECTOS EN DISEÑO Y CONSTRUCCIÓN.
- GEOCIENCIAS
- TUBERIAS UBMARINAS
- PERFORACIONES YACIMIENTOS



Promotoría y vinculación.

Coordinación de proyectos de participación pública-privada en colaboración con sectores sociales y académicos, con instituciones de crédito



GESTORÍA Y TRÁMITES

- Licencia de uso de suelo
- Cambio de uso de edificación
- Subdivisiones, fusiones
- Fraccionamientos habitacionales, industriales, comerciales
- Licencias de construcción
- Régimen en condominio
- Conjuntos urbanos y centros comerciales
- Tramites ante dependencias federales, estatales y municipales

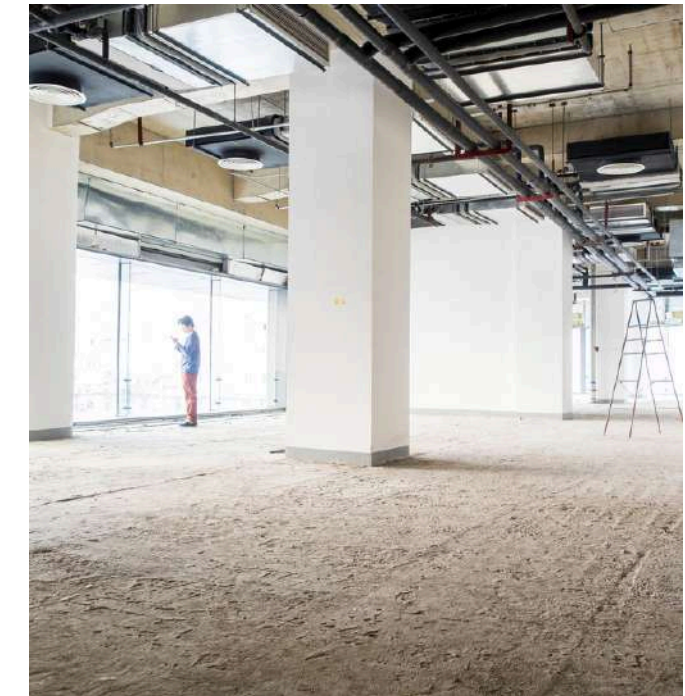

CONSTRUCCIÓN Y URBANIZACIÓN

- Edificaciones
- Remodelaciones
- Ampliaciones
- Demoliciones
- Urbanizaciones

- CONSTRUCCIÓN DE BANQUETAS
- PINTURAS ESPECIALES
EPÓXICAS
- PISOS ESPECIALES

Servicios comerciales e industriales.



Expertos en Nearshoring

- HERSHEY'S
- MERCEDES BENZ
- HAMPTON INN
- ANTARIS
- LEVARE
- JOMAR INDUSTRIAS
- TODO EMPANADAS

DOMÓTICA | AHORRO DE ENERGÍA | ILUMINACIÓN | RESIDENCIAS | EDIFICIOS PARTICULARES | DEPORTIVOS | CLUBS DEPORTIVOS | OFICINAS | CARPINTERÍA FINA | CASAS RESIDENCIALES

PROYECTOS 2024 - 2025

- TODO EMPANADAS
- CLUB DE POLLOS
- COLEGIO EUROAMERICANO
- TELEVISA / ESTUDIOS DE TELEVISA
- CASA CECY GUTIÉRREZ
- RESIDENCIAS CARRETERA NACIONAL(N.L.)
- RESIDENCIAS FRACC. MANANTIAL, SANTIAGO (N.L.)
- MANTENIMIENTO A CLINICAS
- TRABAJOS EN MATTEL
- SCHNEIDER ELECTRICS
- SALSAS LUPITA
- CENTRO COMERCIAL PUNTO VALLE, N.L.
- PISOS ESPECIALES DE CONCRETO NAVES SANTA CATARINA, N.L.



- Trabajos residenciales en diferentes partes de la República Mexicana
- Desarrollos Inmobiliarios
- Bienes Raíces en diversas partes de la República Mexicana

Servicios Adicionales.

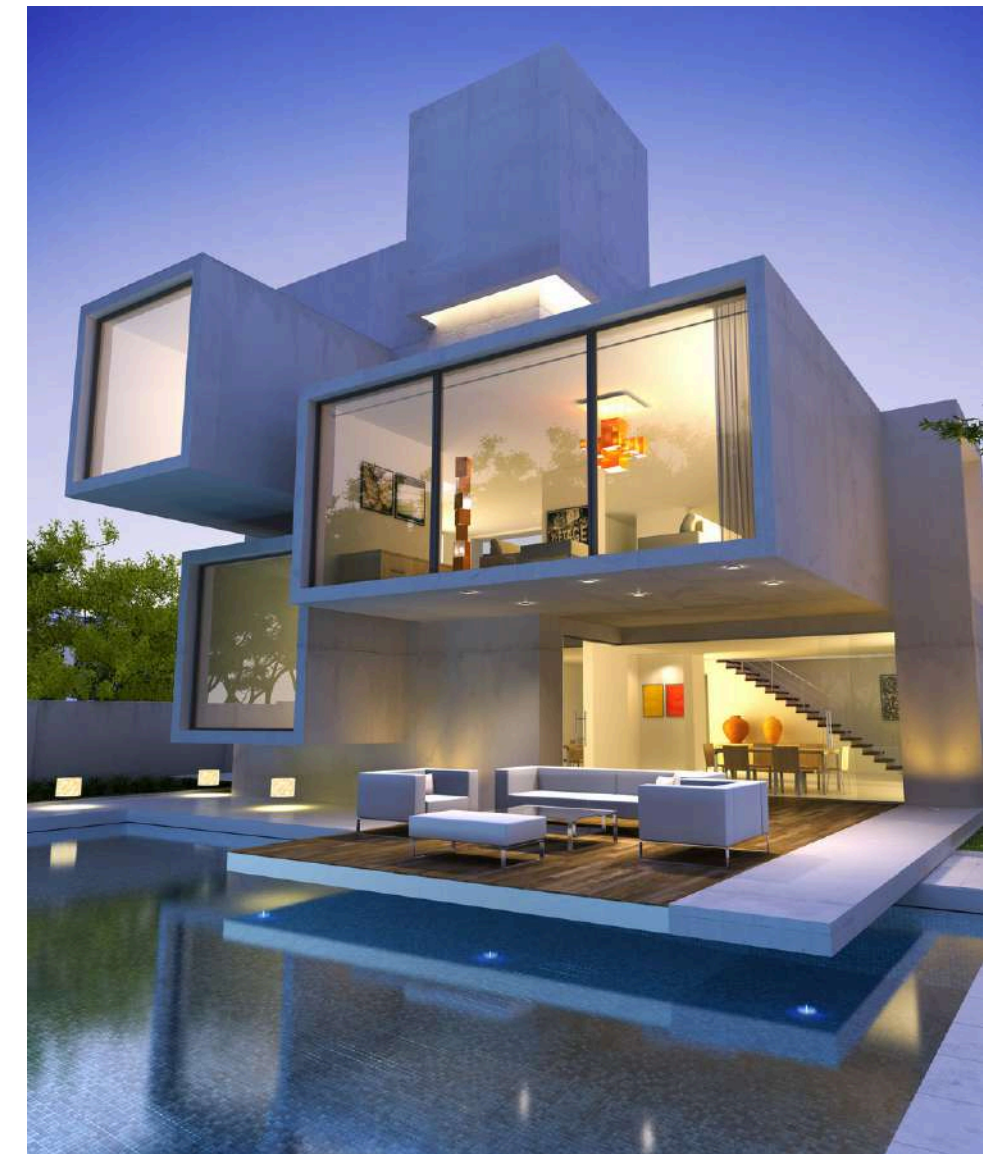



**BUSCA LA MEJOR INVERSIÓN Y
CRÉDITO PARA COMPRAR Y
CONSTRUIR.**



- Estudio de mercado para inversión rentable
- Consultoría especializada en administración de obra de ingeniería y arquitectura
- Estudios de Consultoría de subasta de obra

**Estudiar la mejor
empresa para
construir con calidad y
costo**

GESTIONES



Opciones-urbanas
Op+uS

Opciones urbanas es una empresa de servicios múltiples orientada al desarrollo de estudios, programas, proyectos e investigaciones, comprometida con la materialización en obras y acciones de las teorías y conceptos que la fundamentan, nuestra misión es proponer soluciones novedosas a los problemas relacionados con el desarrollo urbano, el ordenamiento territorial y la prospección en las ciudades contemporáneas.

Nuestros trabajos se sustentan en tres principios:

- 1.** Pensar diferente; romper inercias y círculos viciosos para proponer nuevas soluciones sencillas y frescas.
- 2.** Soluciones creativas; originalidad y búsqueda constante de soluciones alternativas a problemas que parecen bien resueltos por los métodos tradicionales.
- 3.** Valorización de la inversión; buscamos siempre dotar de una plusvalía adicional a los proyectos buscando hacer más con lo mismo.

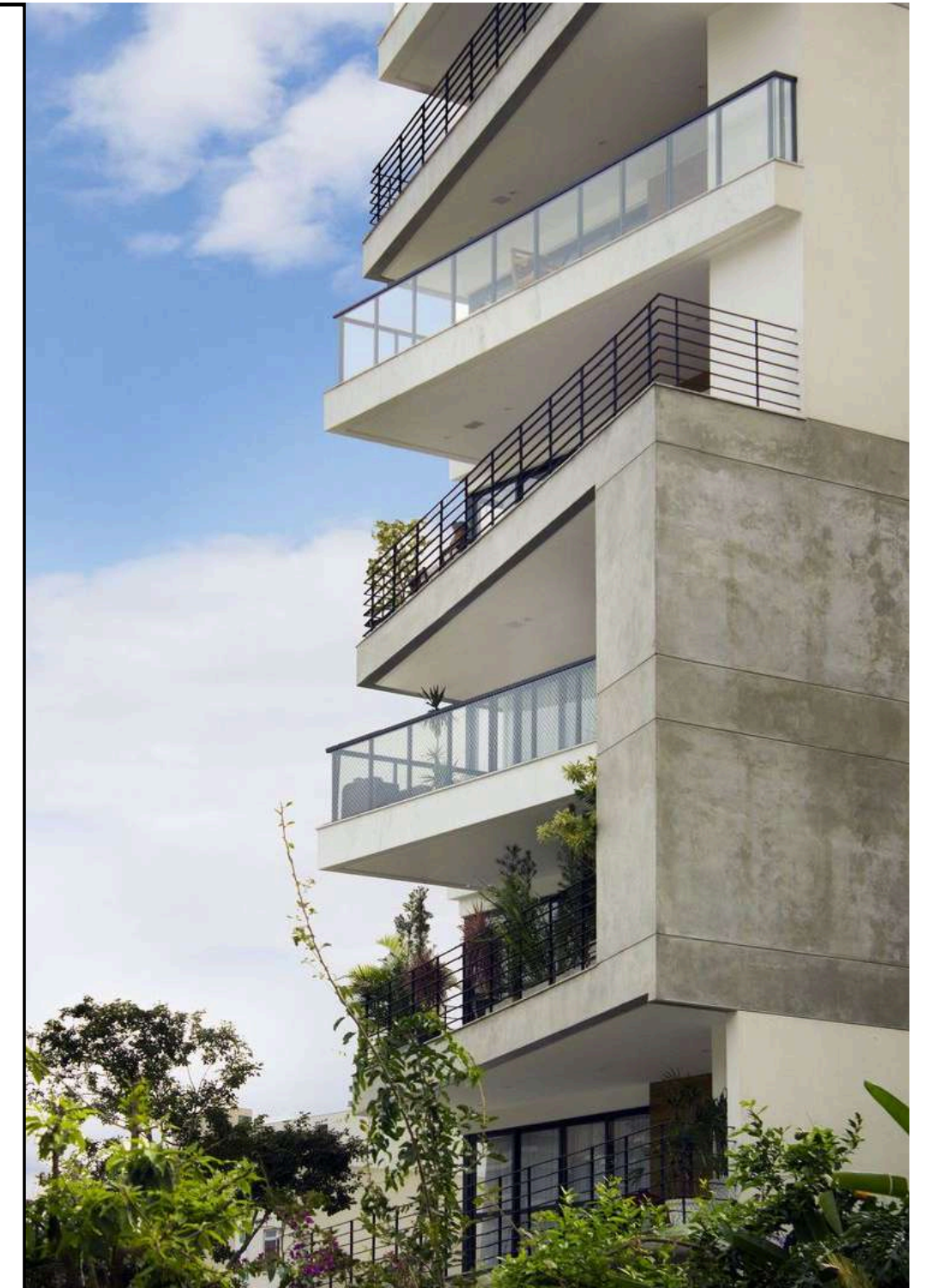



CORPORATIVO CONSTRUCTION AND DESIGNS

es una empresa avalada por el **REPSE**

Somos proveedores de servicios especializados registrados en el **REPSE** en la Secretaría del Trabajo en México bajo la nueva modalidad de "servicios especializados"



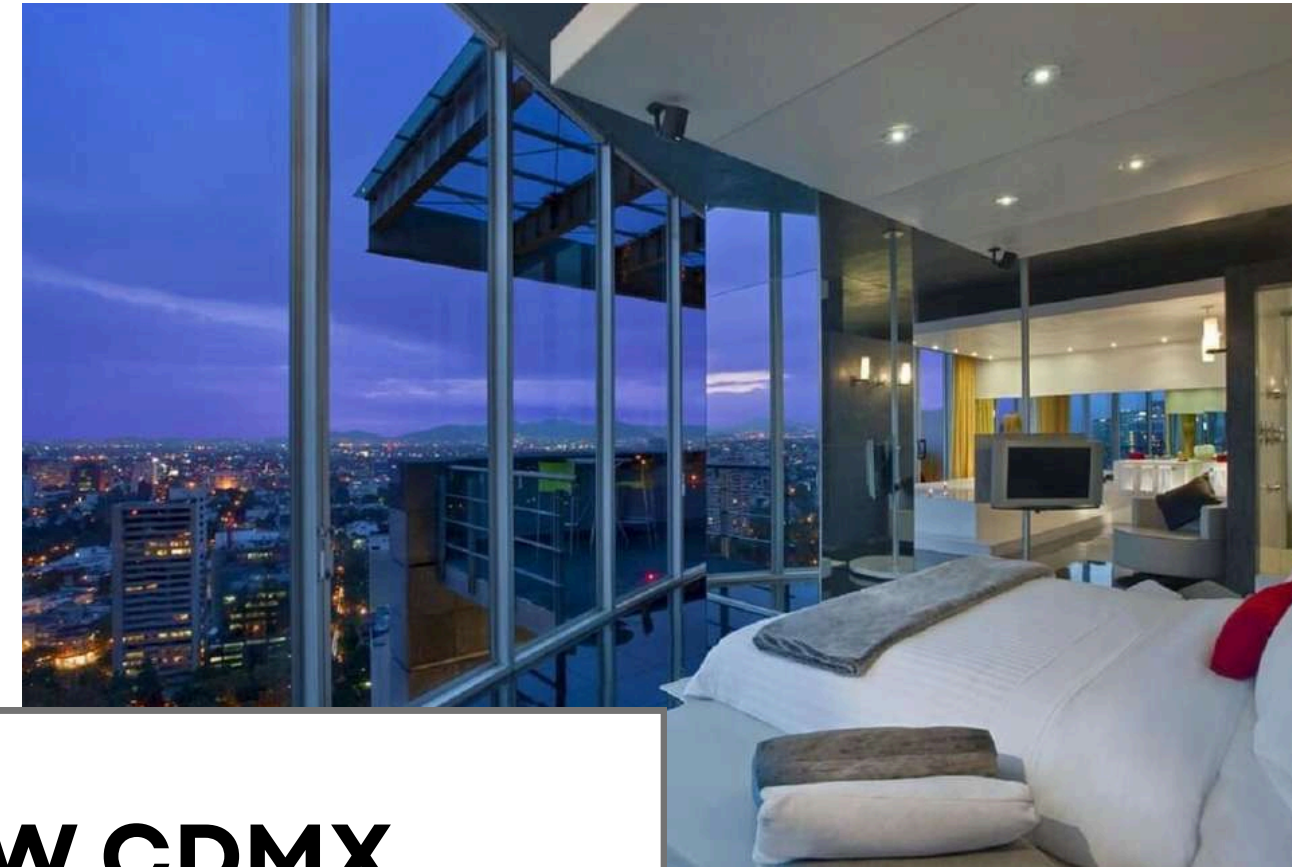
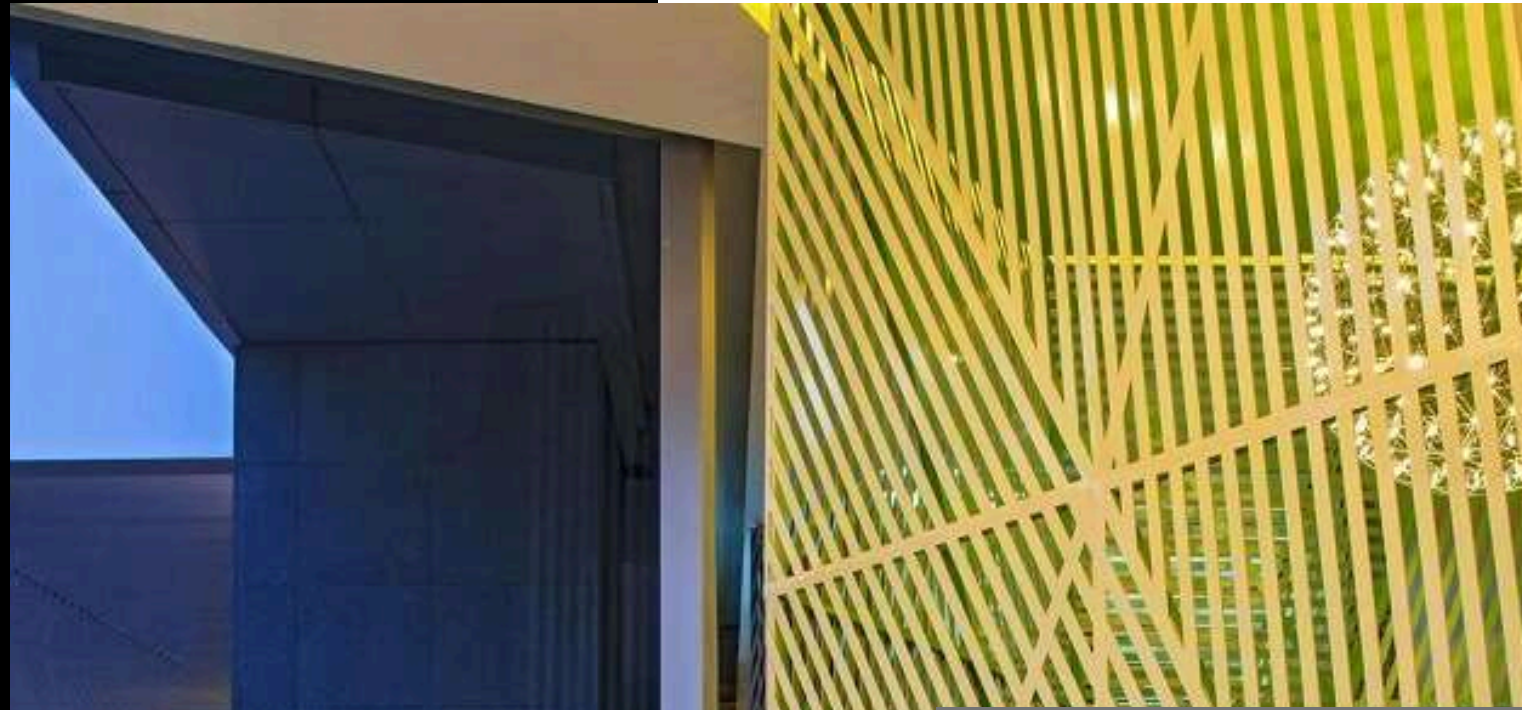

HOTEL W CDMX
REMODELACIÓN Y AUTOMATIZACIÓN





**REMODELACIÓN
ÁREA DE COMEDOR**
PROYECTO DE DISEÑO

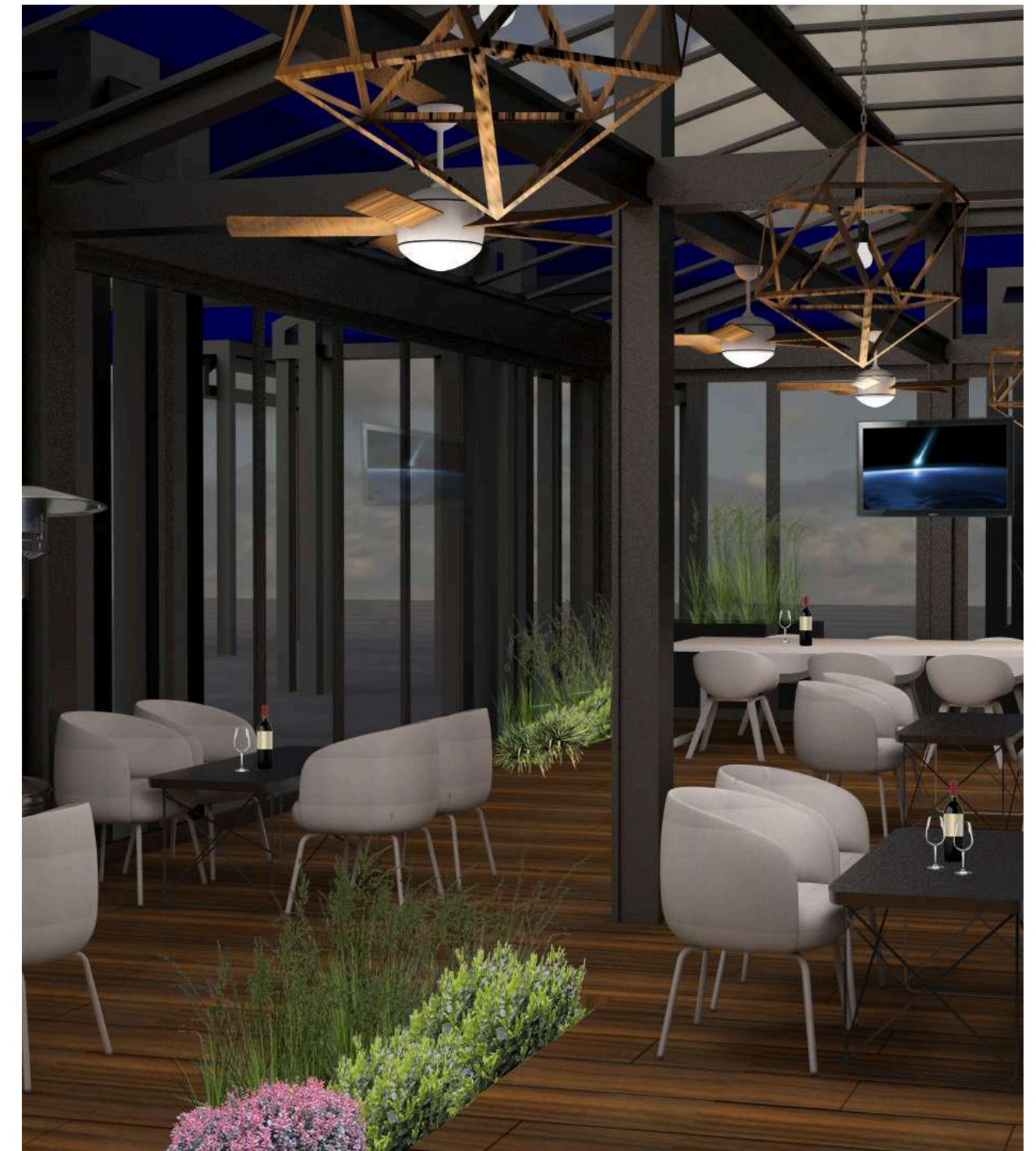



REMODELACIÓN OFICINAS ÁREA DE SISTEMAS

PROYECTO DE DISEÑO





**HOTEL SAFI CENTRO
METROPOLITAN CENTER**
DISEÑO Y CONSTRUCCIÓN

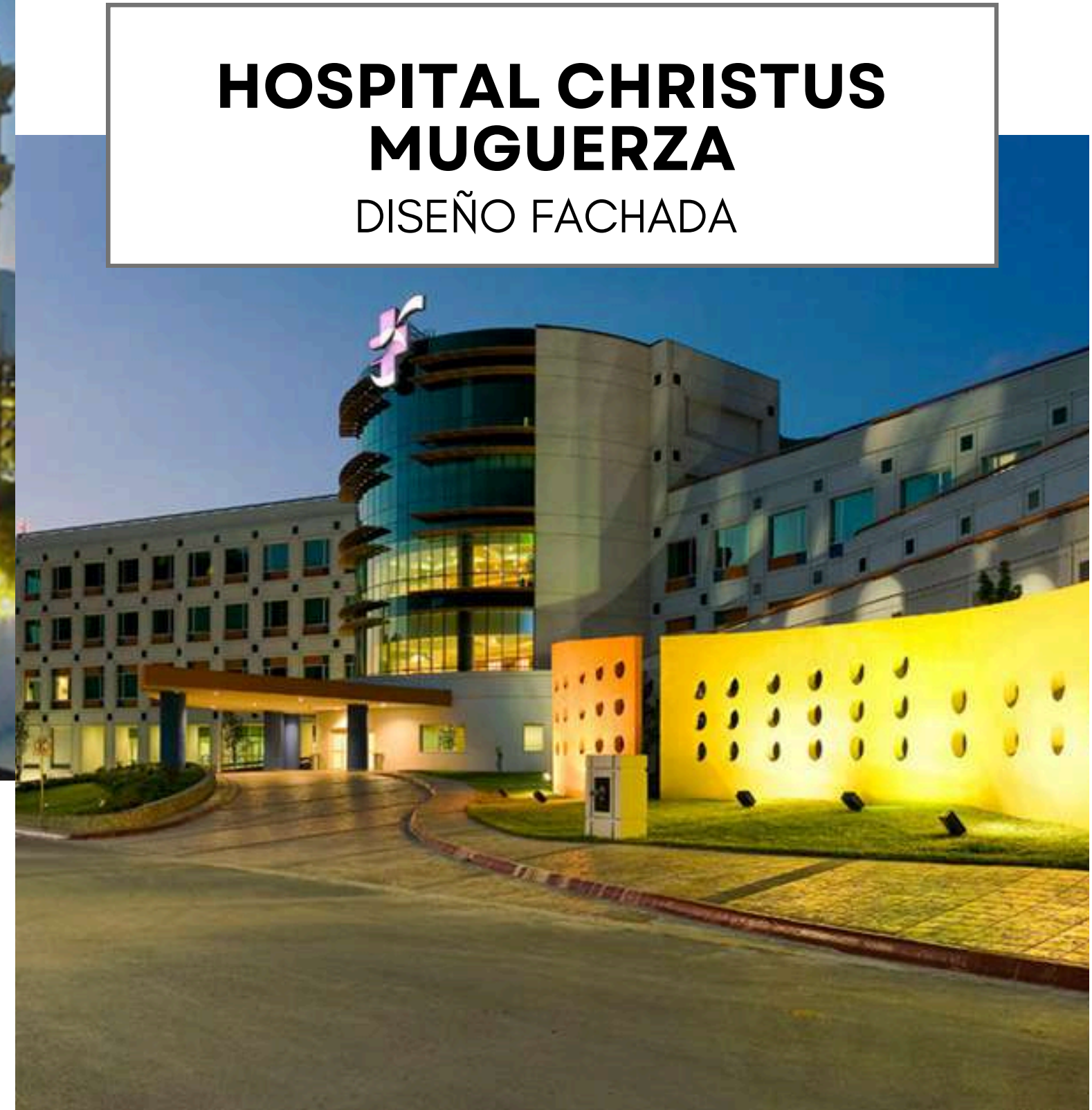

**HOSPITAL CHRISTUS
MUGUERZA**
DISEÑO FACHADA



JOMAR INDUSTRIAS 2021
CONSTRUCCIÓN DE SUCURSAL (GARCÍA, N.L.)



JOMAR INDUSTRIAS 2021

CONSTRUCCIÓN DE SUCURSAL (GARCÍA, N.L.)





JOMAR INDUSTRIAS 2021
CONSTRUCCIÓN DE SUCURSAL (GARCÍA, N.L.)





JOMAR INDUSTRIAS
CONSTRUCCIÓN DE NAVE INDUSTRIAL
(SAN NICOLAS DE LOS GARZA, N.L.)

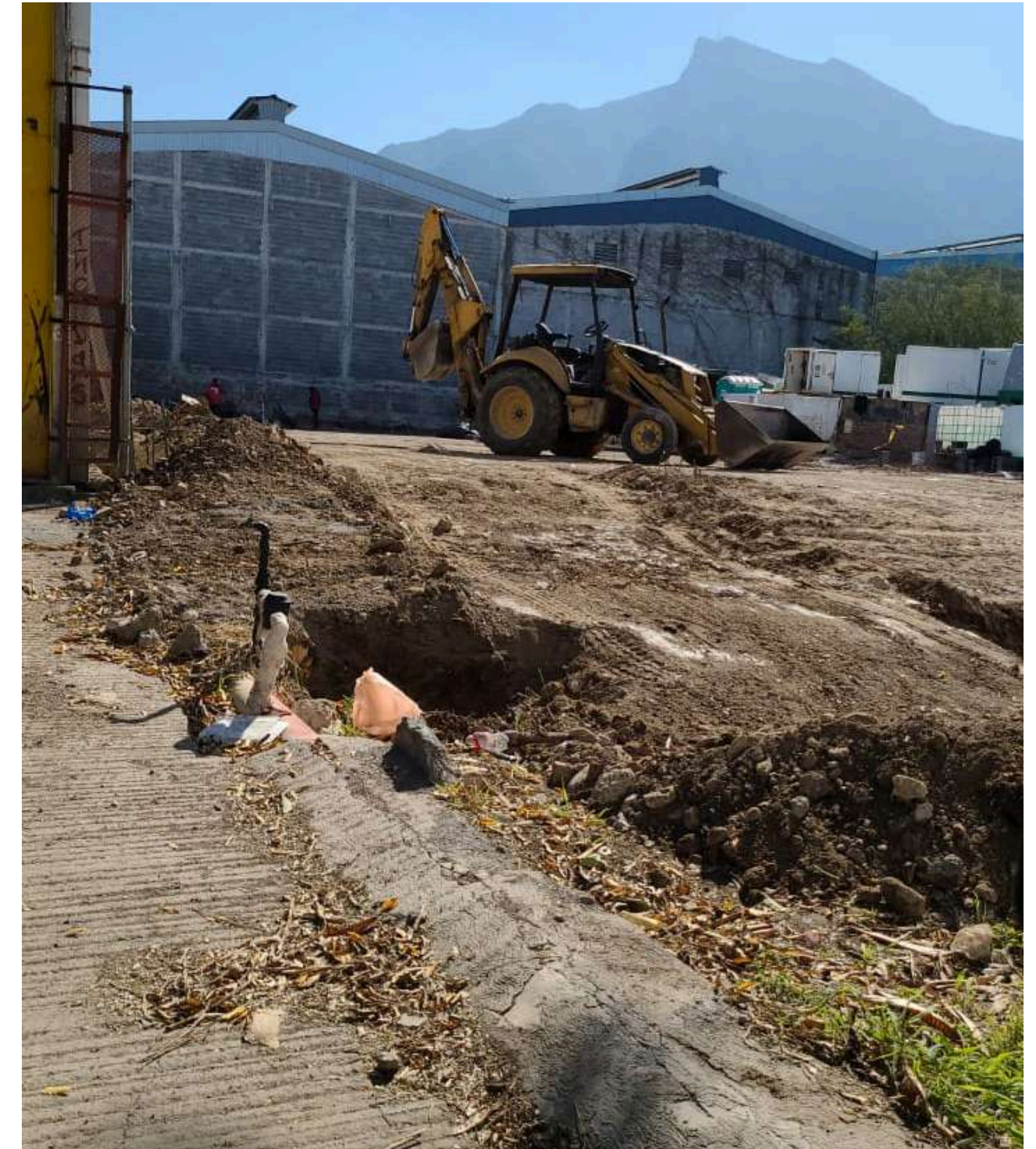



JOMAR INDUSTRIAS 2021

CONSTRUCCIÓN DE NAVE INDUSTRIAL
(SAN NICOLAS DE LOS GARZA, N.L.)





JOMAR INDUSTRIAS
CONSTRUCCIÓN DE NAVE INDUSTRIAL
(SAN NICOLAS DE LOS GARZA, N.L.)

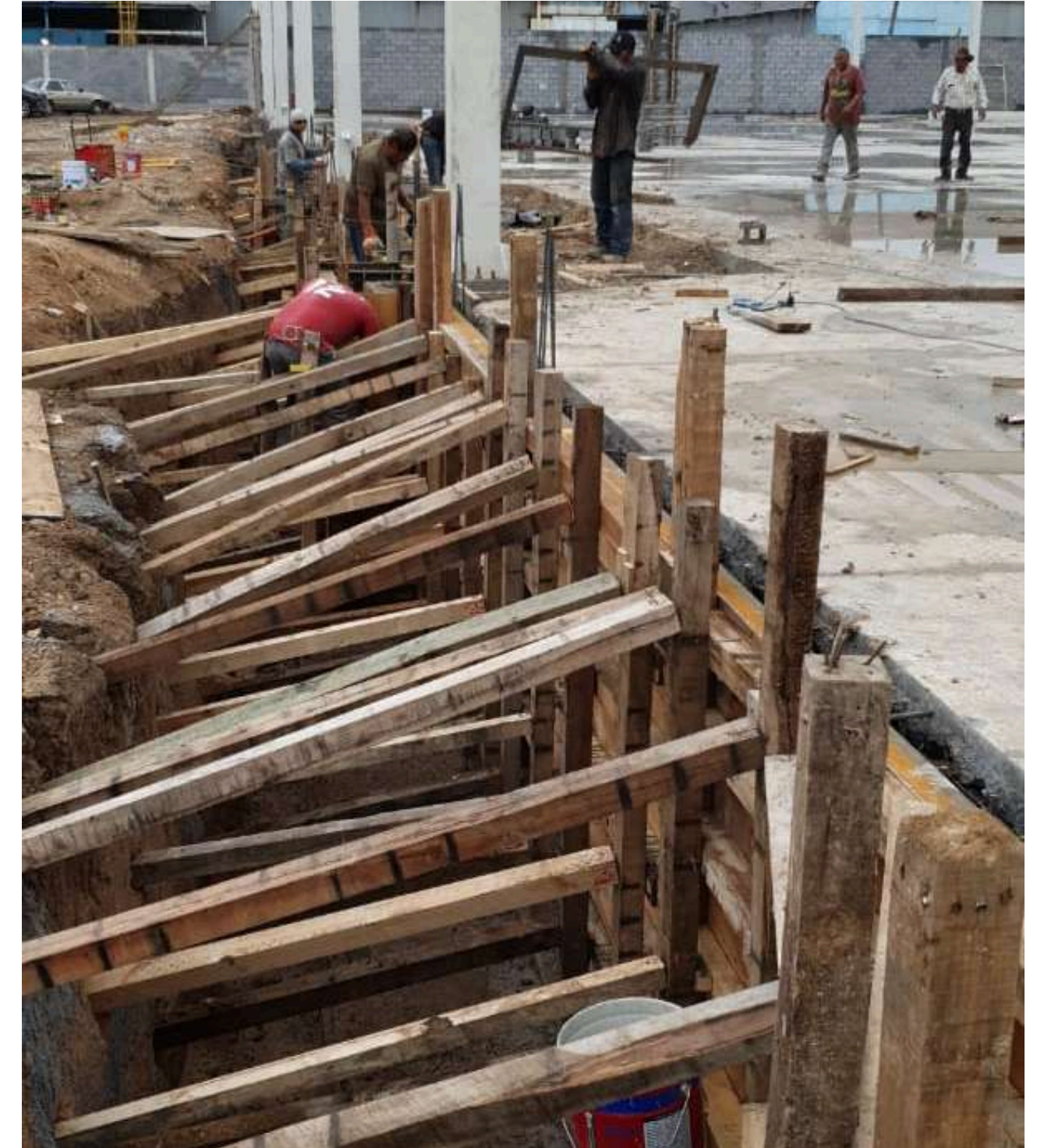



JOMAR INDUSTRIAS 2021
CONSTRUCCIÓN DE NAVE INDUSTRIAL
(SAN NICOLAS DE LOS GARZA, N.L.)

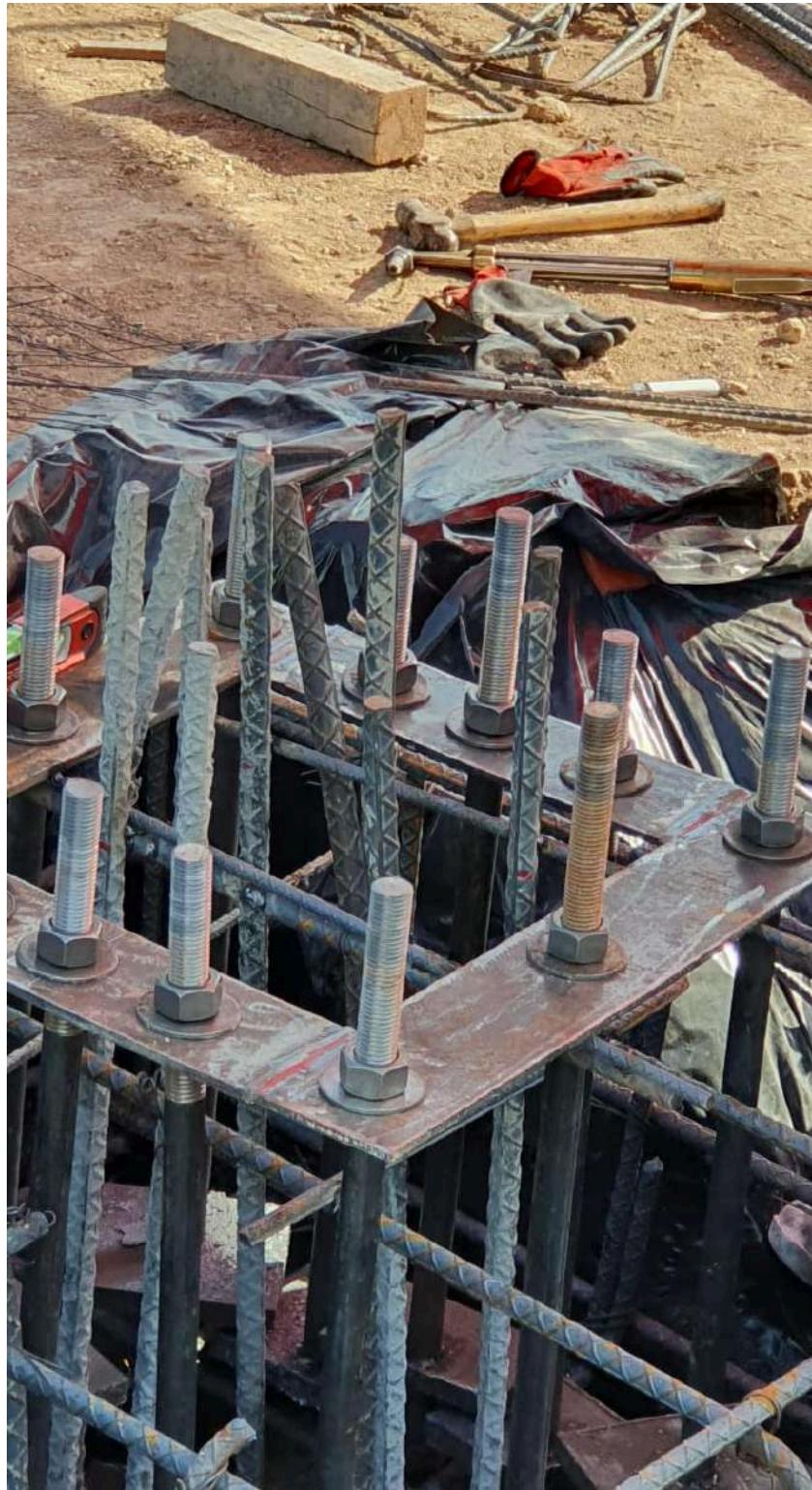

JOMAR INDUSTRIAS
CONSTRUCCIÓN DE NAVE INDUSTRIAL
(SAN NICOLAS DE LOS GARZA, N.L.)



JOMAR INDUSTRIAS
CONSTRUCCIÓN DE NAVE INDUSTRIAL
(SAN NICOLAS DE LOS GARZA, N.L.)



JOMAR INDUSTRIAS
CONSTRUCCIÓN DE NAVE INDUSTRIAL
(SAN NICOLAS DE LOS GARZA, N.L.)



JOMAR INDUSTRIAS
CONSTRUCCIÓN DE NAVE INDUSTRIAL
(SAN NICOLAS DE LOS GARZA, N.L.)

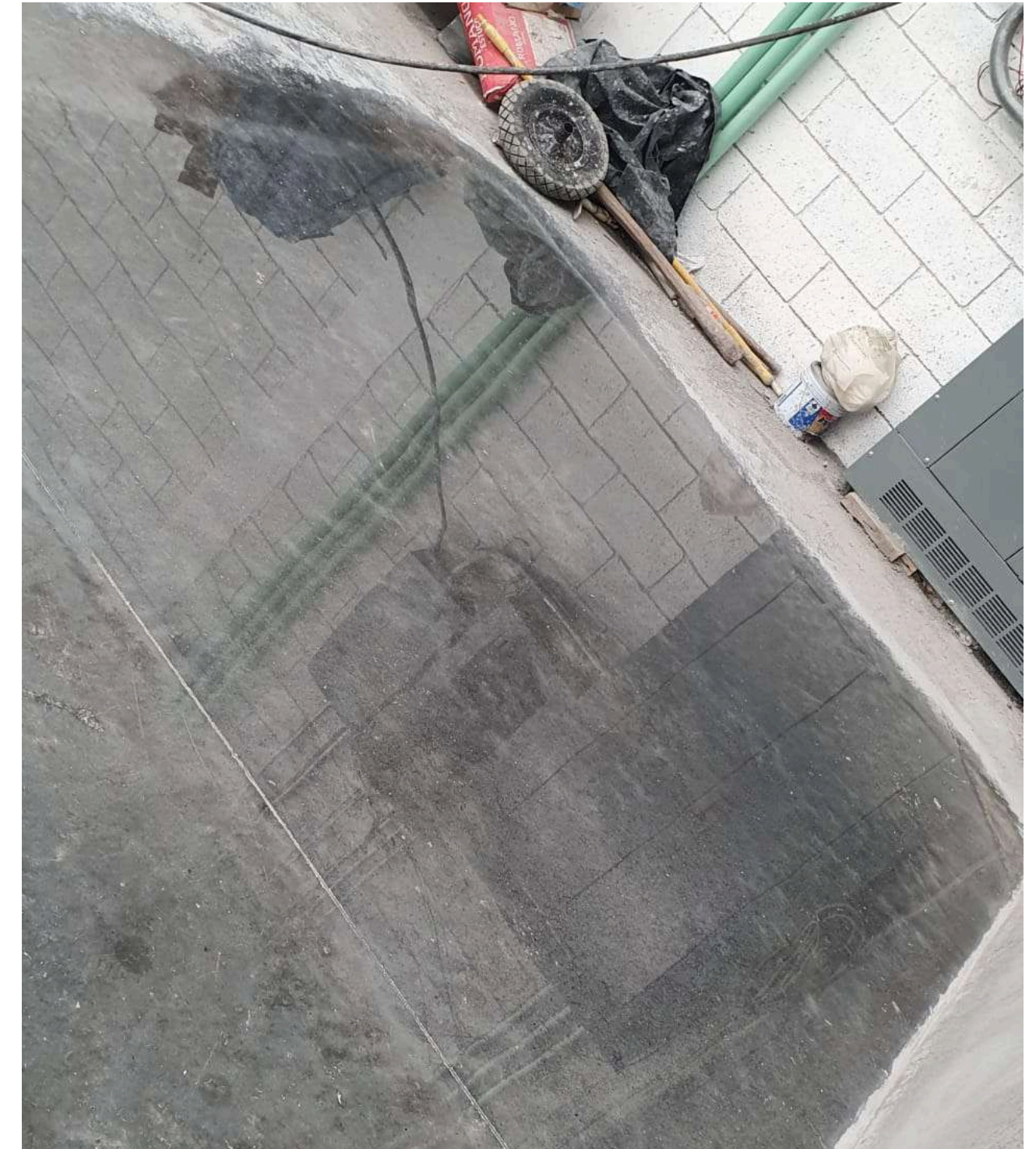



JOMAR INDUSTRIAS
CONSTRUCCIÓN DE NAVE INDUSTRIAL
(SAN NICOLAS DE LOS GARZA, N.L.)





JOMAR INDUSTRIAS
CONSTRUCCIÓN DE NAVE INDUSTRIAL
(SAN NICOLAS DE LOS GARZA, N.L.)



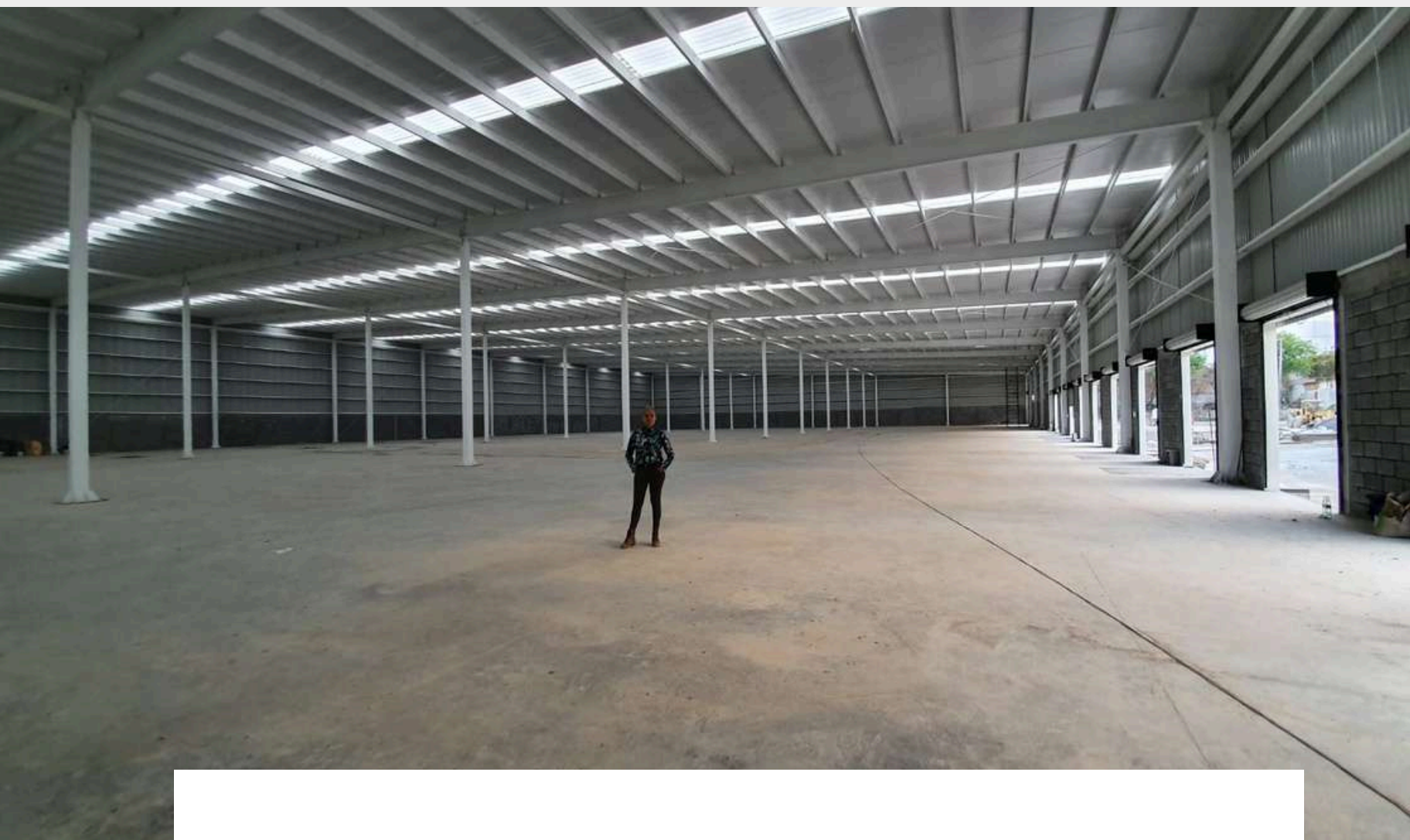

JOMAR INDUSTRIAS

CONSTRUCCIÓN DE NAVE INDUSTRIAL
(SAN NICOLAS DE LOS GARZA, N.L.)





JOMAR INDUSTRIAS
CONSTRUCCIÓN DE CABINA DE RADIO
(SAN NICOLAS DE LOS GARZA, N.L.)



**JOMAR INDUSTRIAS
INSTITUTO UNIVERSITARIO
MARCELINO MUÑOZ**
DISEÑO

**JOMAR INDUSTRIAS
INSTITUTO UNIVERSITARIO
MARCELINO MUÑOZ**
CONSTRUCCIÓN





CLUB DE POLLOS

TRABAJOS DE DISEÑO, CONSTRUCCIÓN





TODO EMPANADAS
TRABAJOS DE REMODELACIÓN,
MANTENIMIENTO, CONSTRUCCIÓN
CEDIS, CENTRO, SAN JERONIMO, SUNMALL





TODO EMPANADAS
TRABAJOS DE REMODELACIÓN,
MANTENIMIENTO, CONSTRUCCIÓN
CEDIS, CENTRO, SAN JERONIMO, SUNMALL





RESIDENCIAL
MANTENIMIENTO - REMODELACIÓN

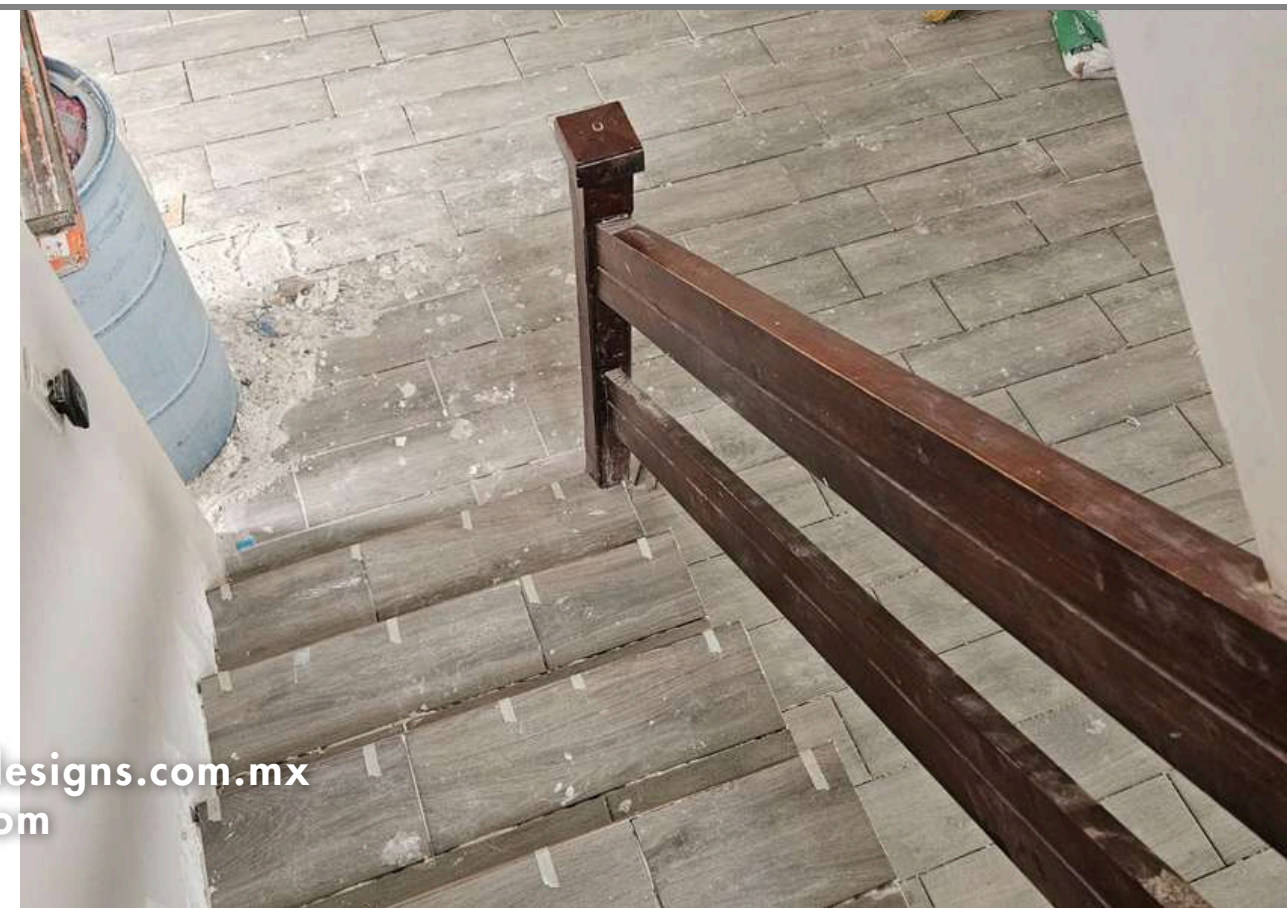

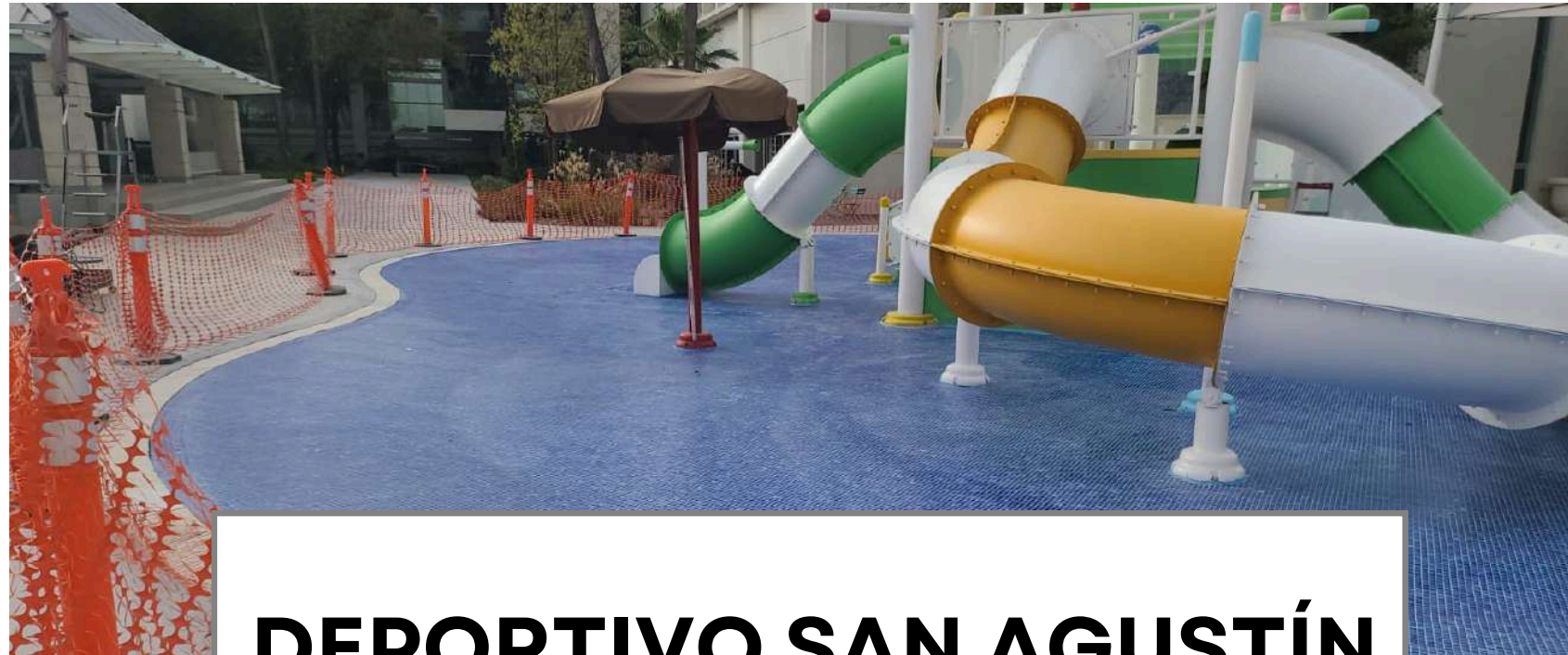

DEPORTIVO SAN AGUSTÍN
MANTENIMIENTO ALBERCA





GERENCIA DE PROYECTOS
OFICINAS Y DEPARTAMENTOS
EDIFICIO PORTEFINO

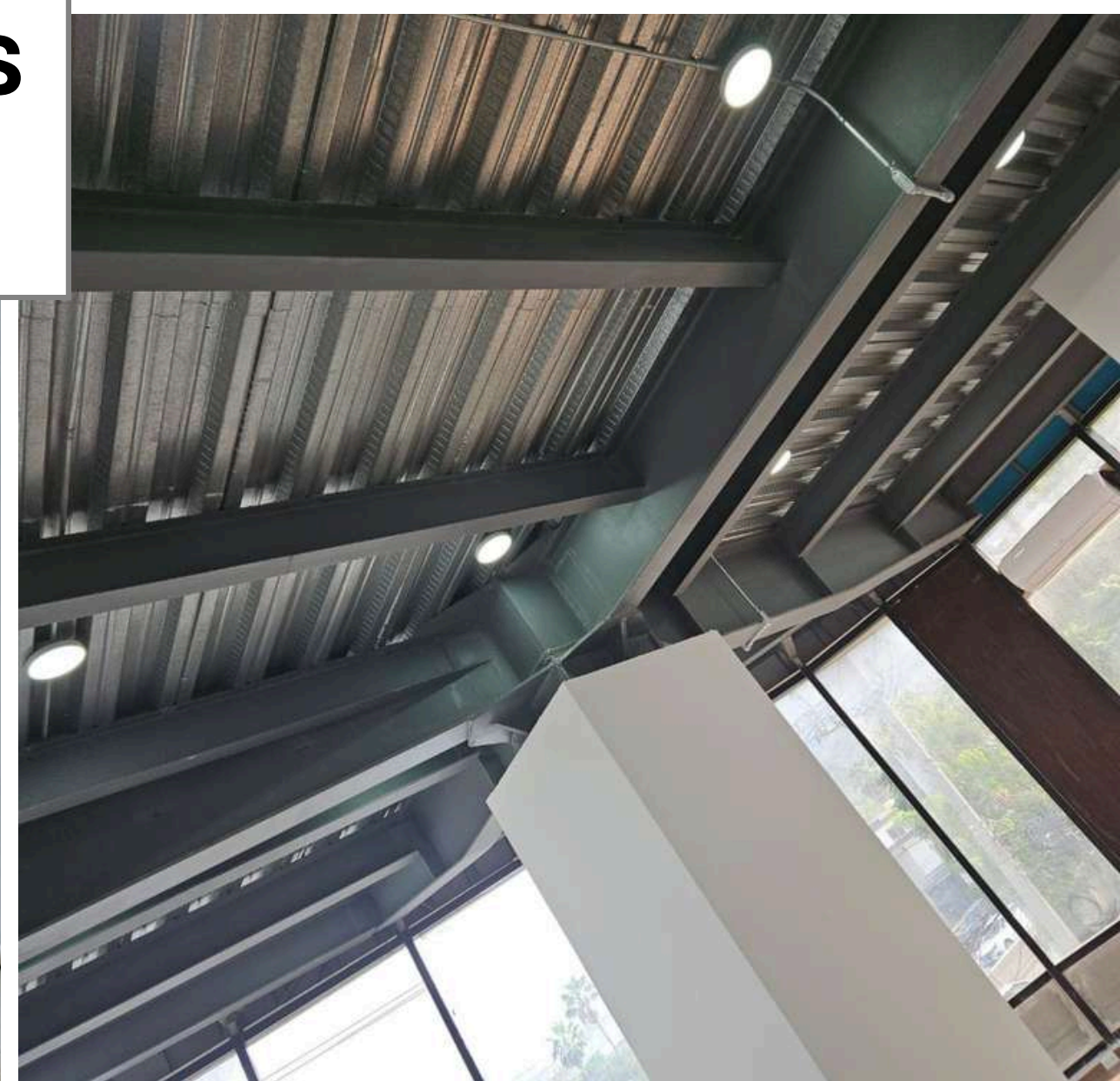
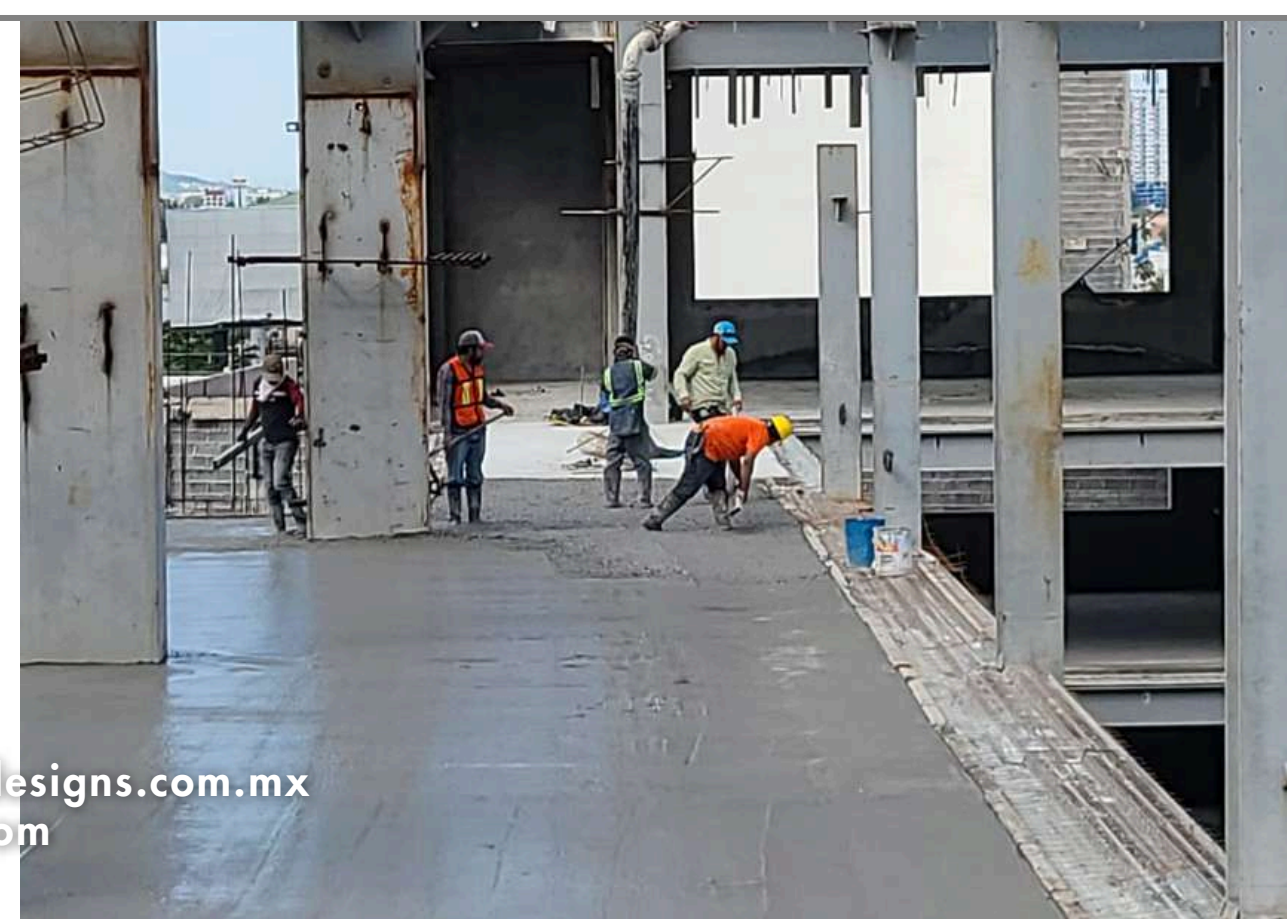

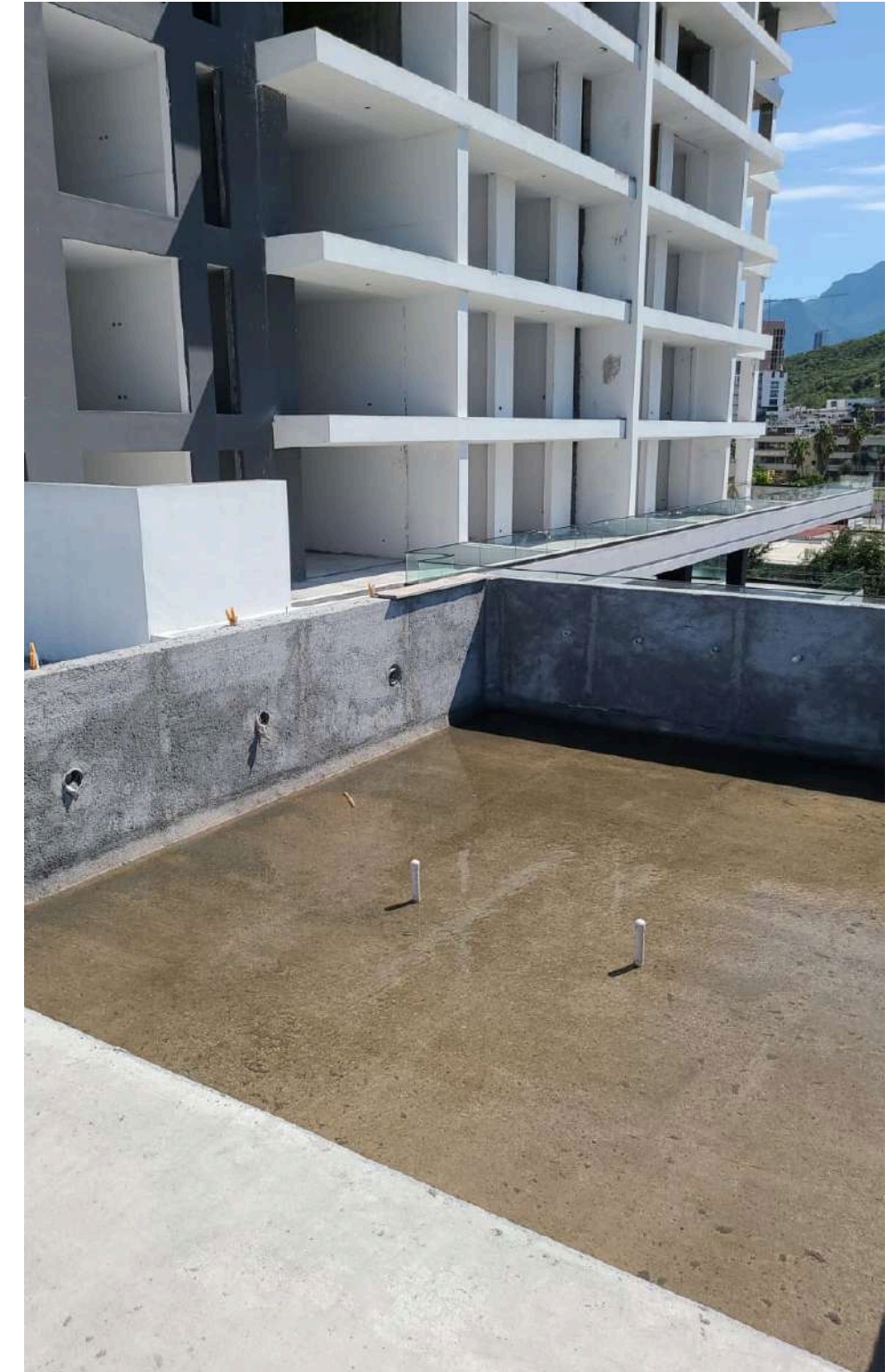
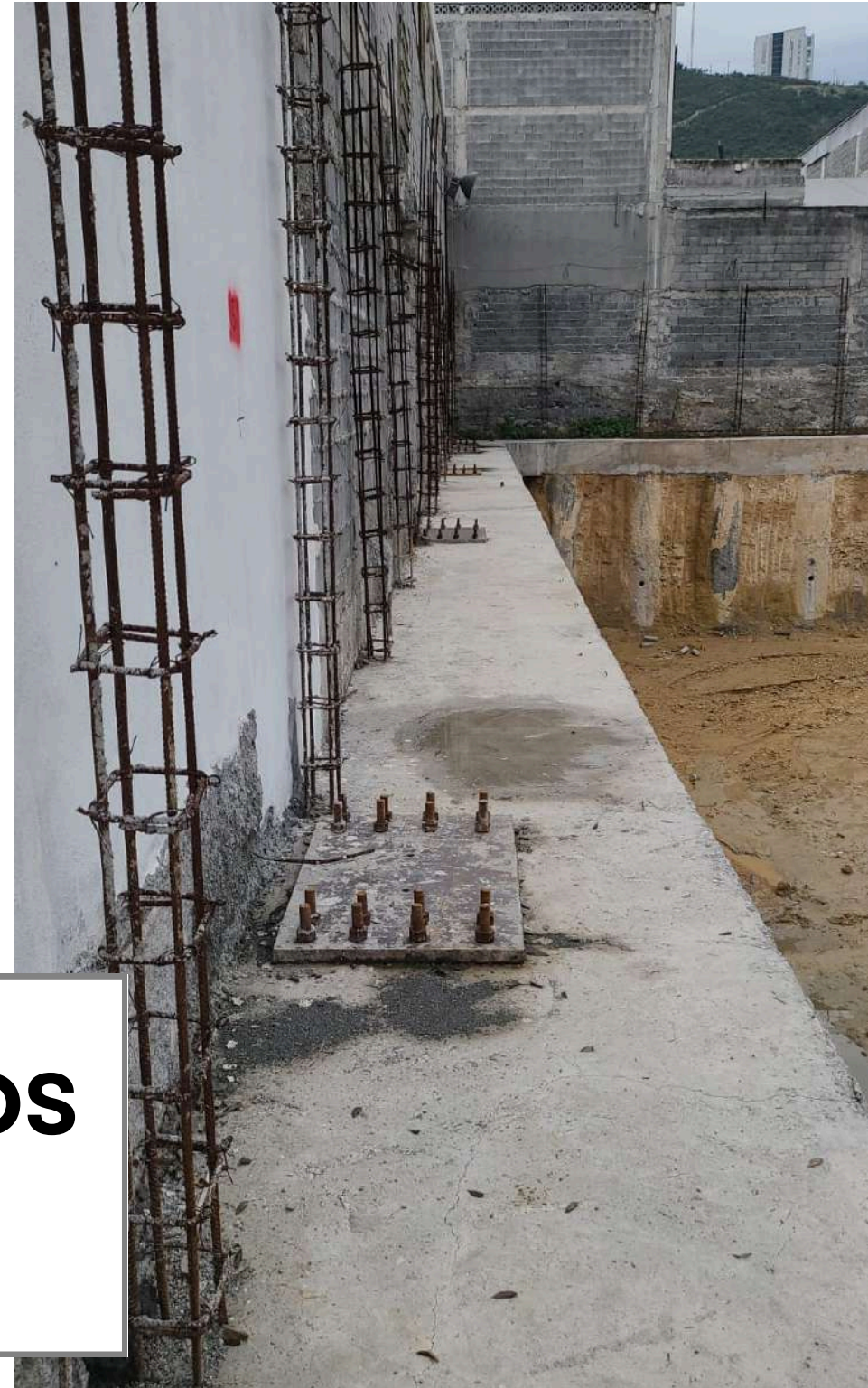

GERENCIA DE PROYECTOS

OFICINAS Y DEPARTAMENTOS
EDIFICIO PORTEFINO

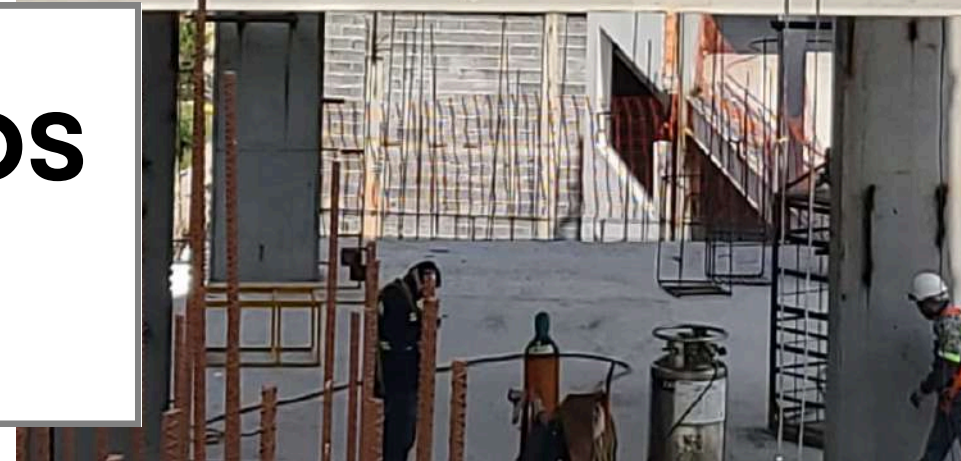
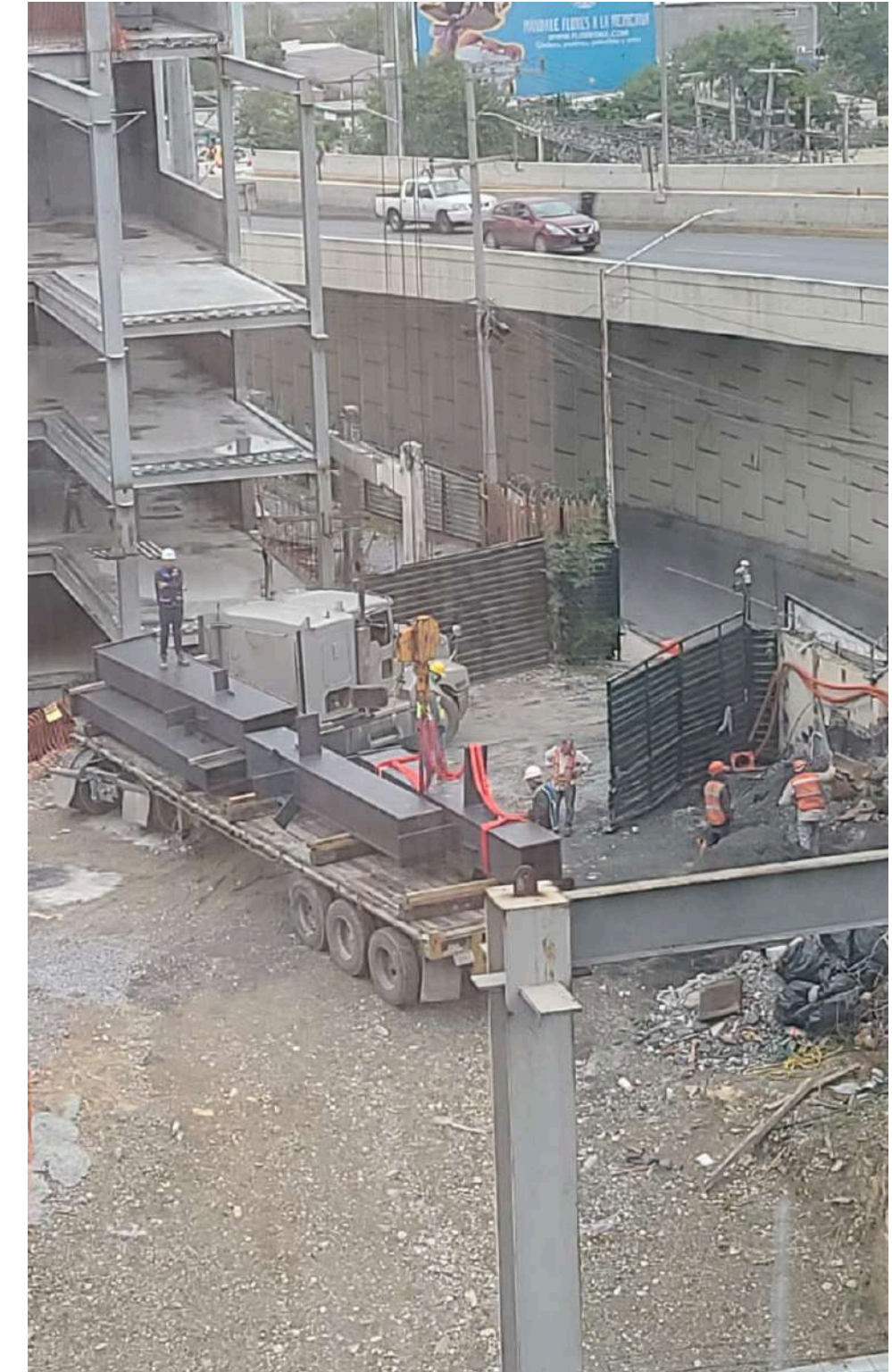
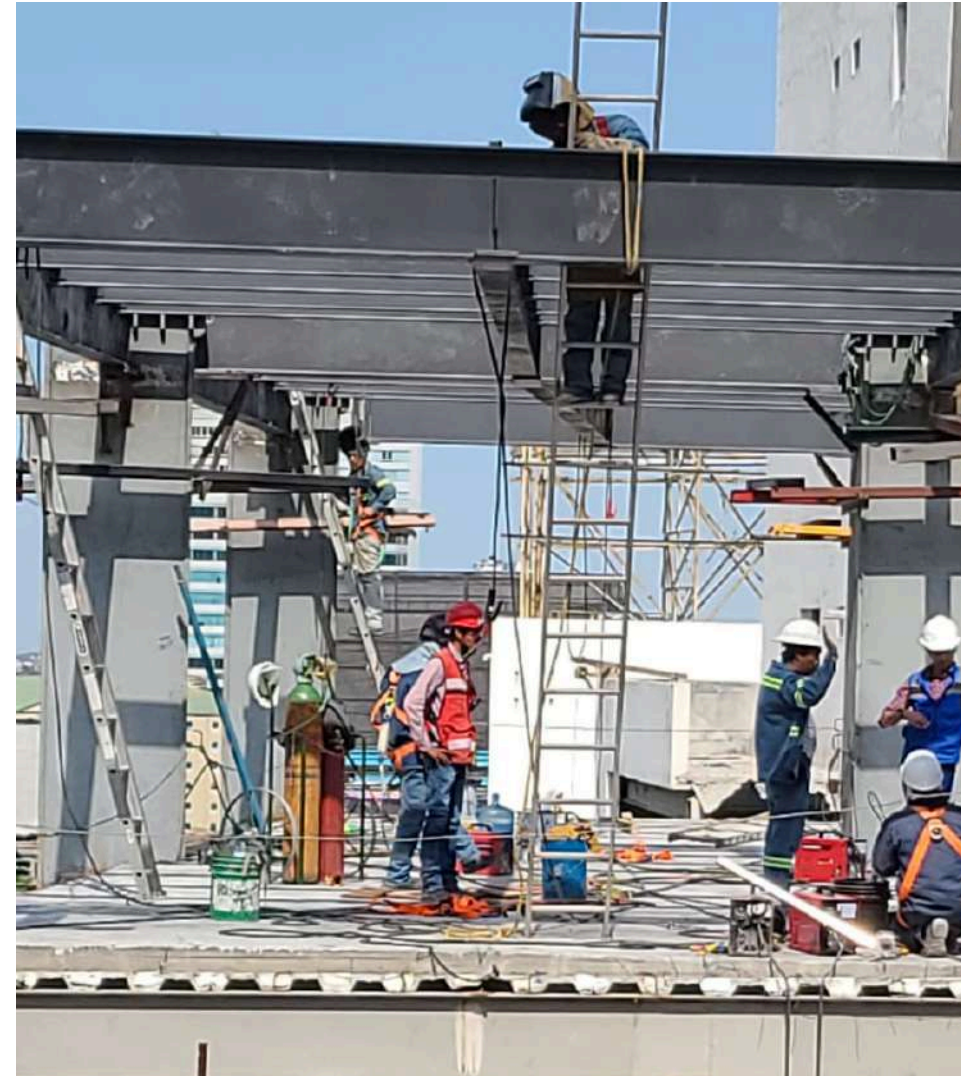

GERENCIA DE PROYECTOS

OFICINAS Y DEPARTAMENTOS

EDIFICIO PORTEFINO

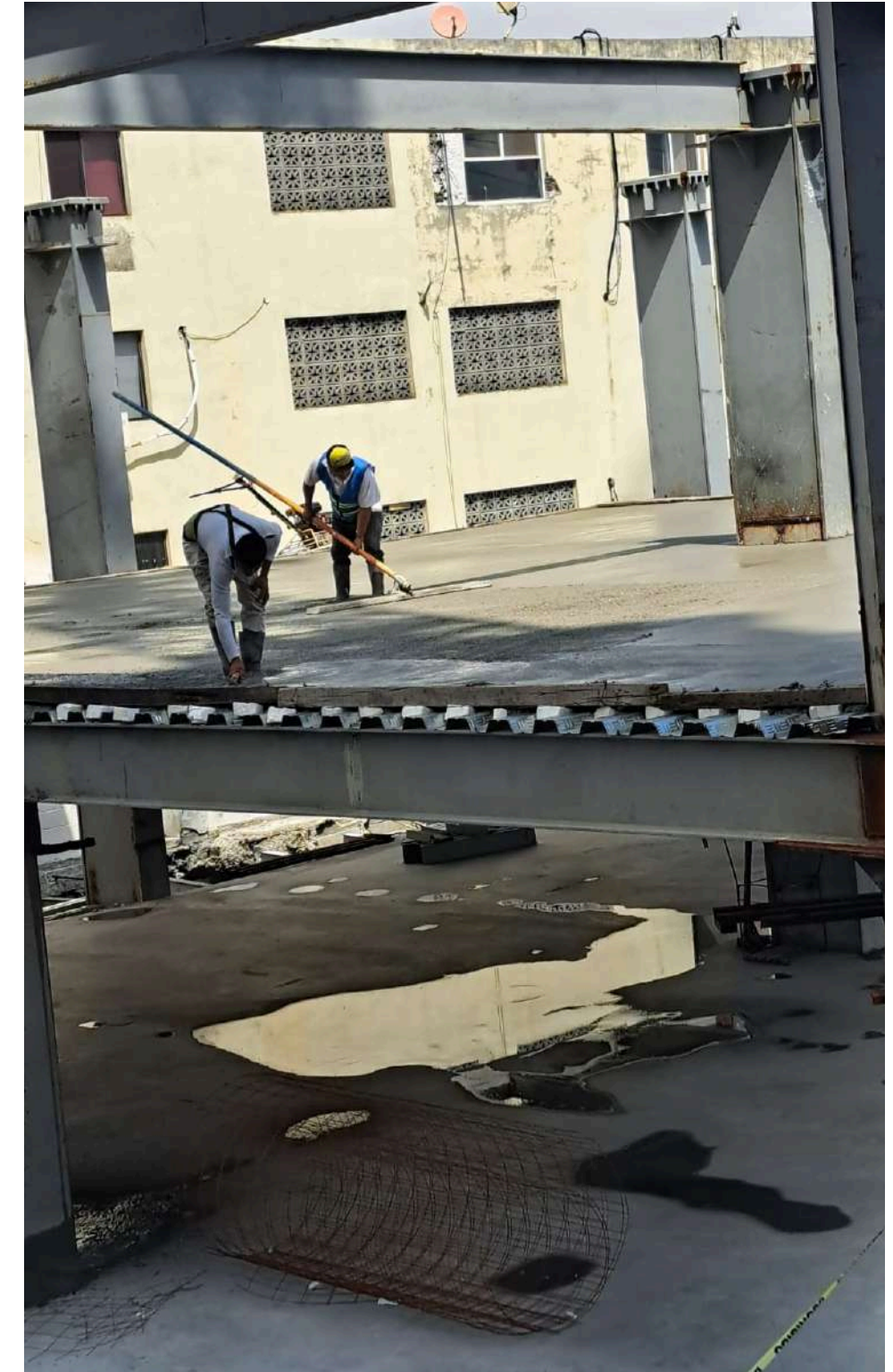
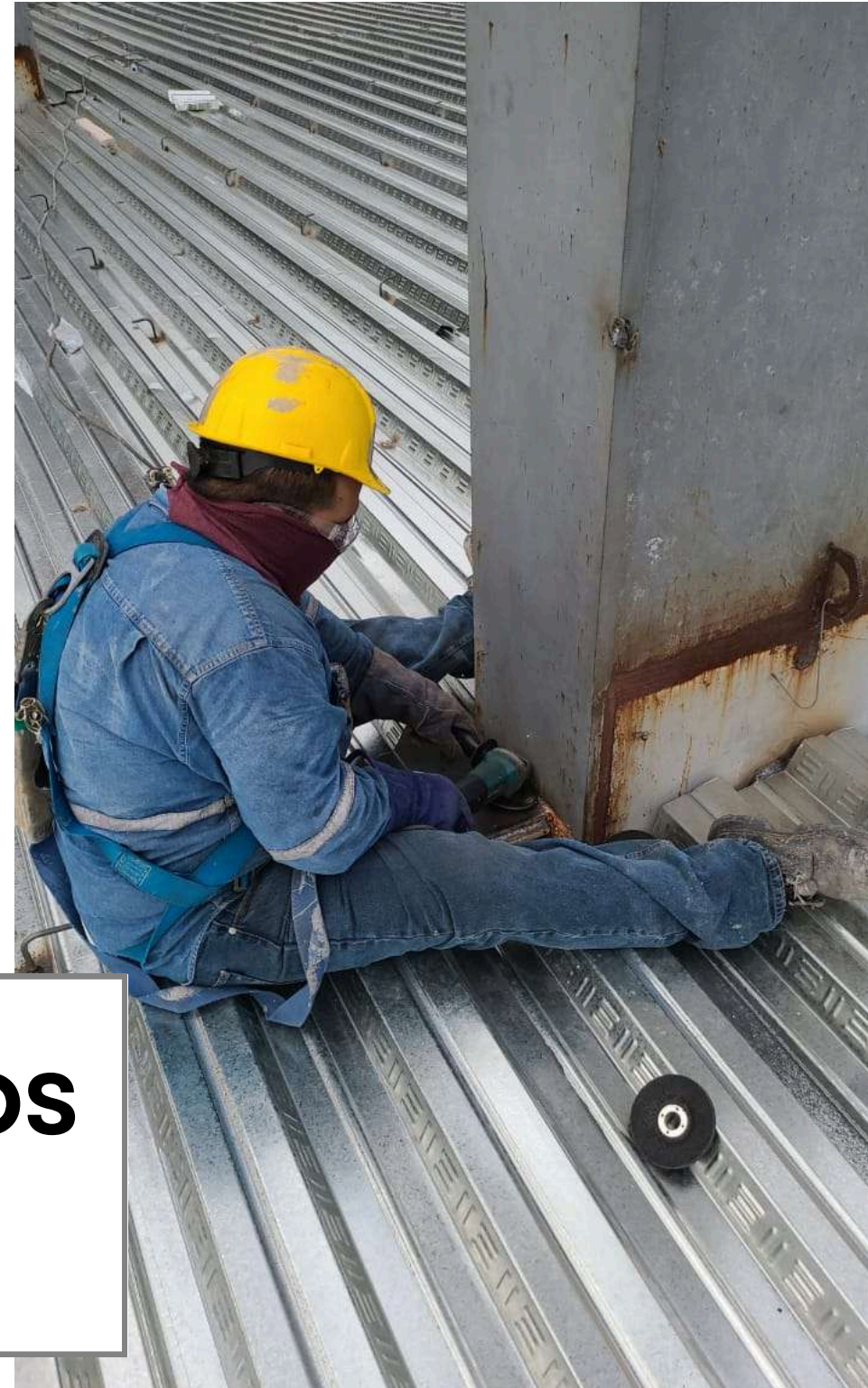
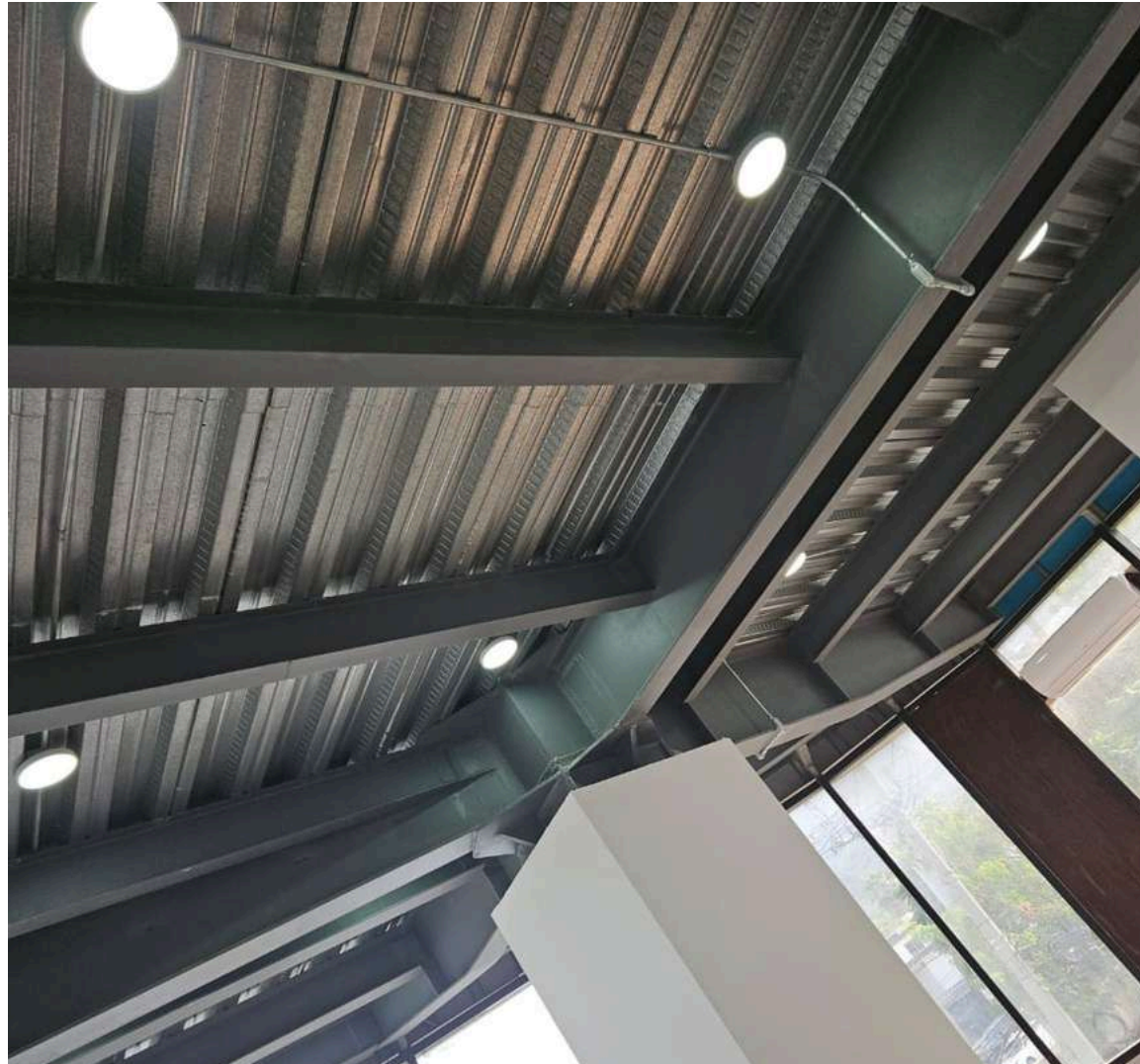

GERENCIA DE PROYECTOS

OFICINAS Y DEPARTAMENTOS
EDIFICIO PORTEFINO

RESTAURANTE LAS PAMPAS

REMODELACIÓN



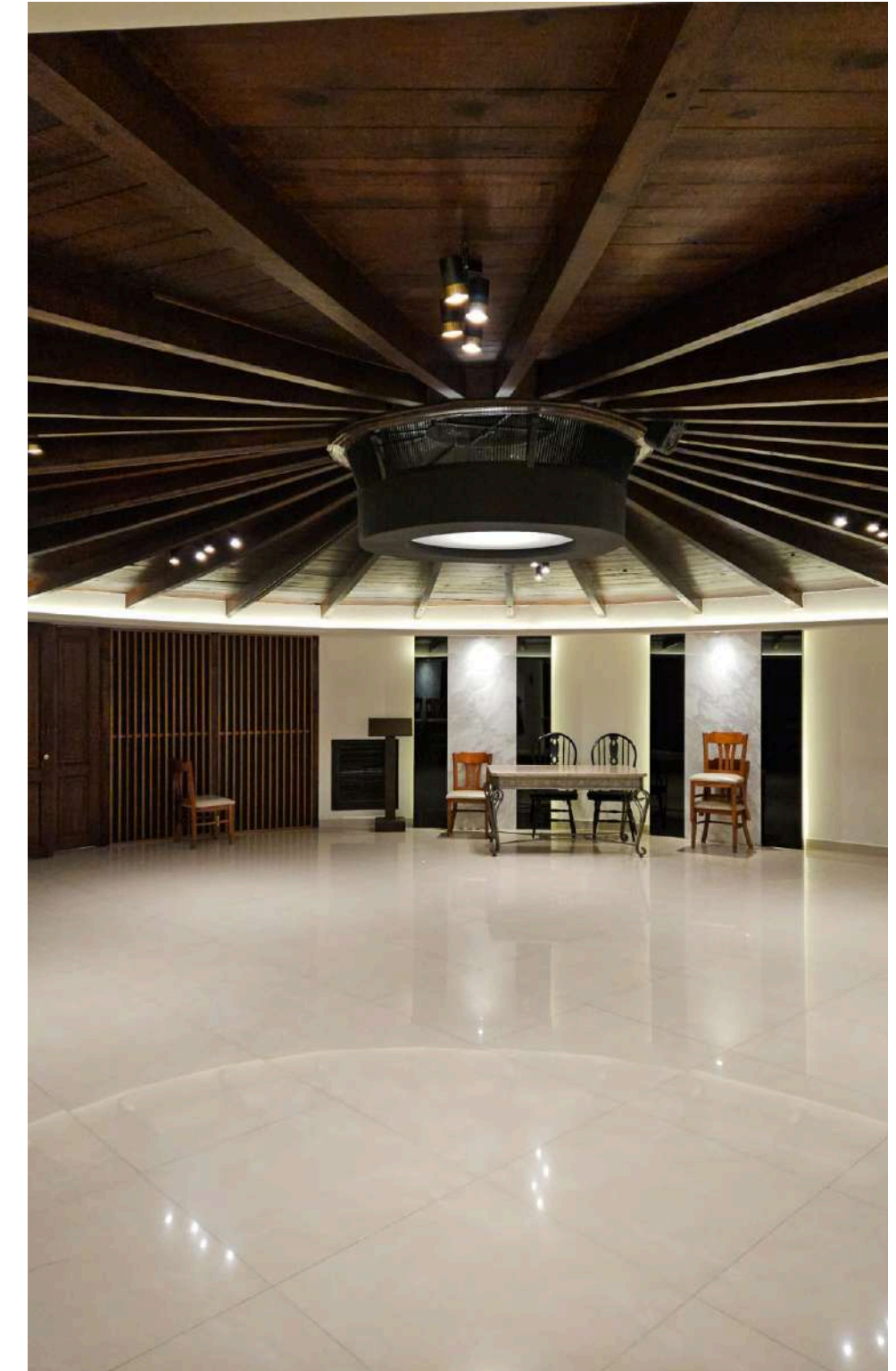

RESTAURANTE LAS PAMPAS
REMODELACIÓN

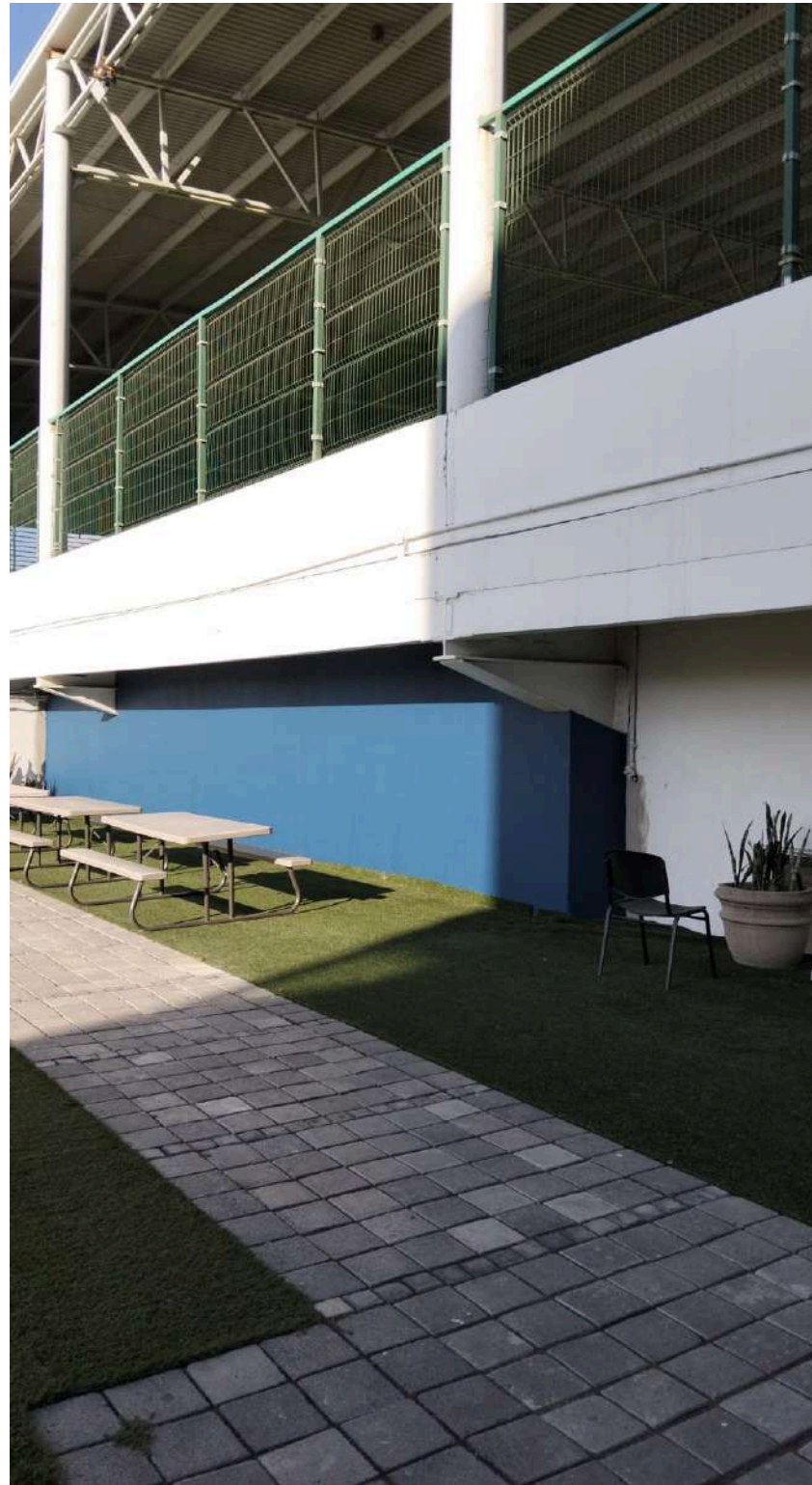

**EUROAMERICAN
SCHOOL OF MONTERREY**
CAMPESTRE
MANTENIMIENTO

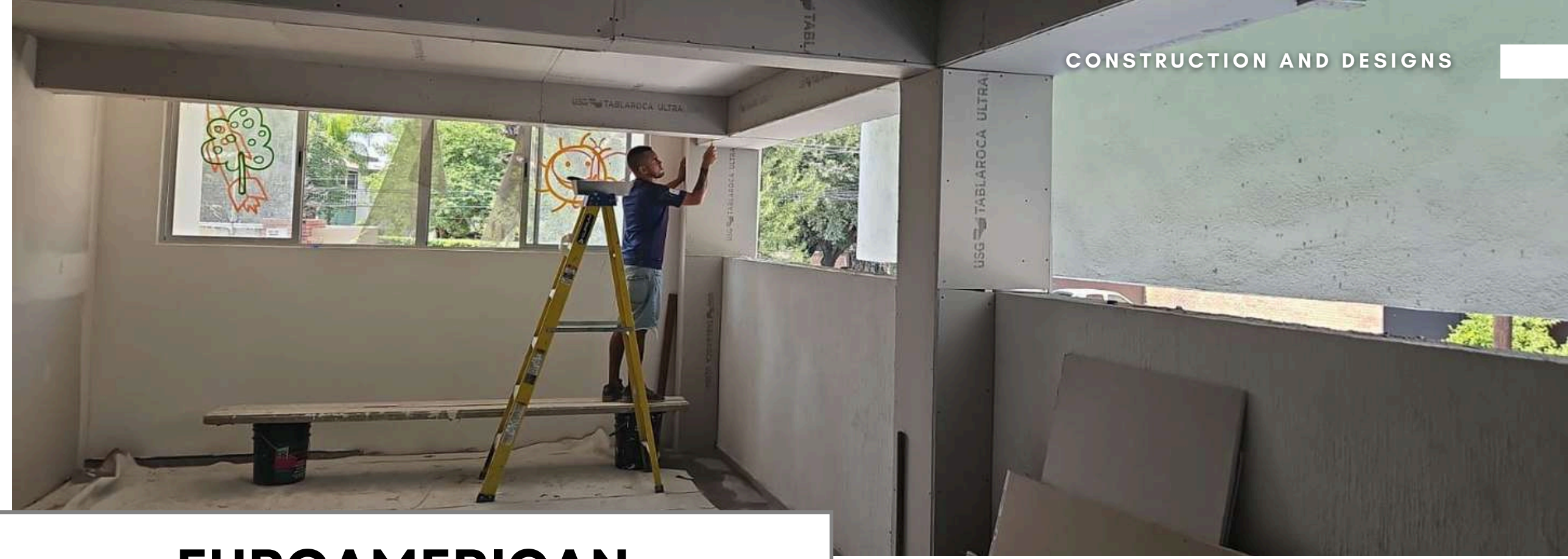

**EUROAMERICAN
SCHOOL OF MONTERREY**
RIO TIGRIS
MANTENIMIENTO - REMODELACIÓN - CONSTRUCCIÓN

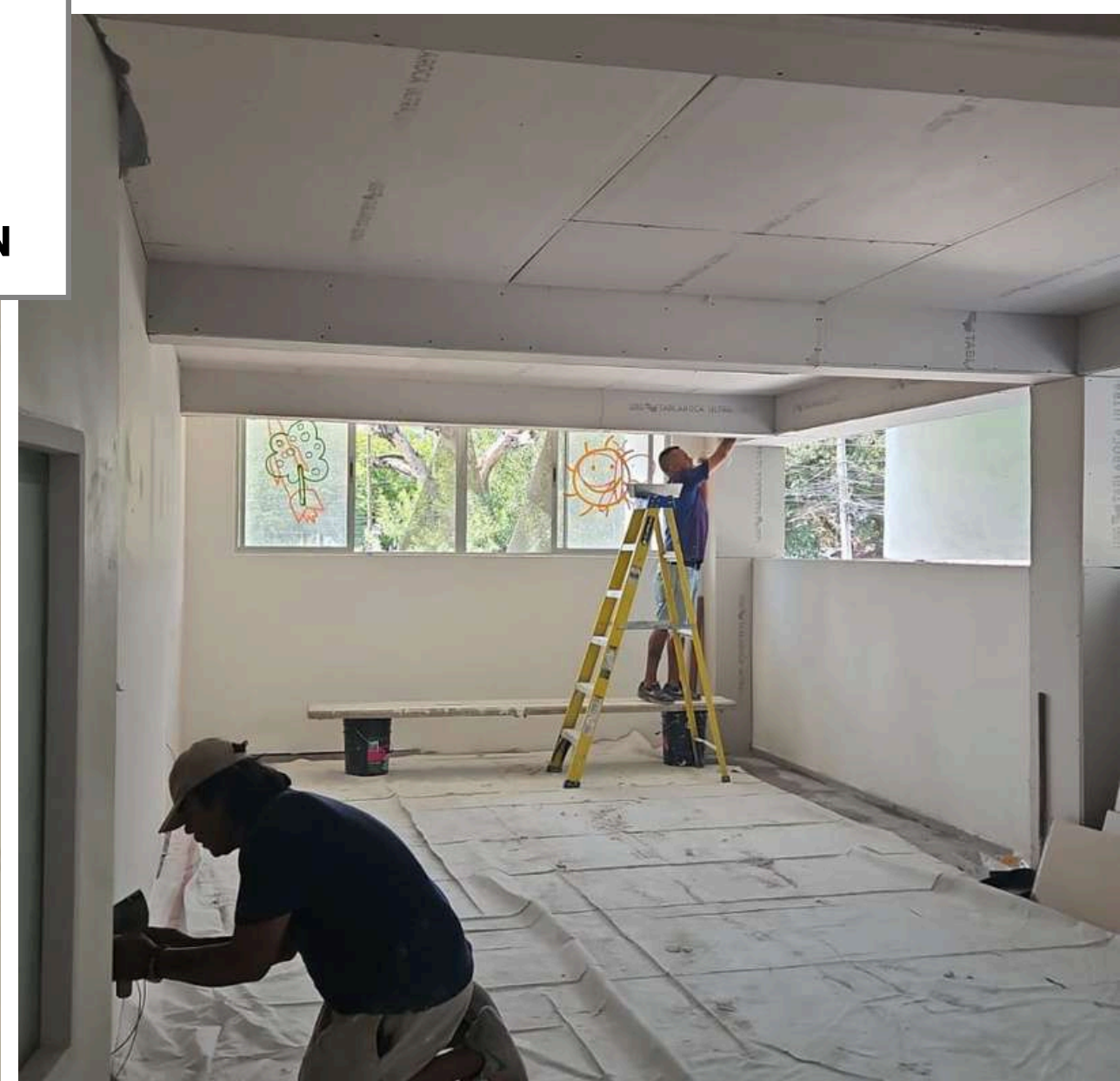



**EUROAMERICAN SCHOOL
OF MONTERREY**
RIO TIGRIS
MANTENIMIENTO - REMODELACIÓN - CONSTRUCCIÓN





**EUROAMERICAN SCHOOL
OF MONTERREY**
RIO TIGRIS
MANTENIMIENTO - REMODELACIÓN - CONSTRUCCIÓN



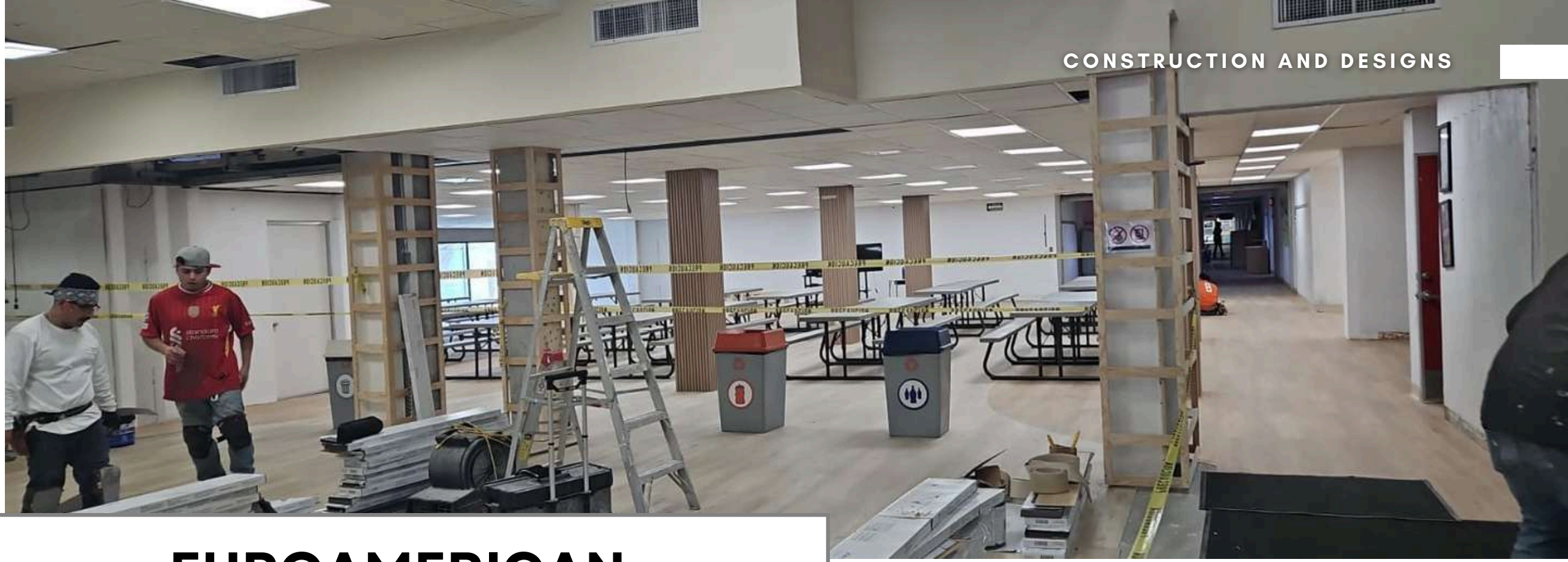

**EUROAMERICAN
SCHOOL OF MONTERREY**
VALLE
MANTENIMIENTO - REMODELACIÓN - CONSTRUCCIÓN

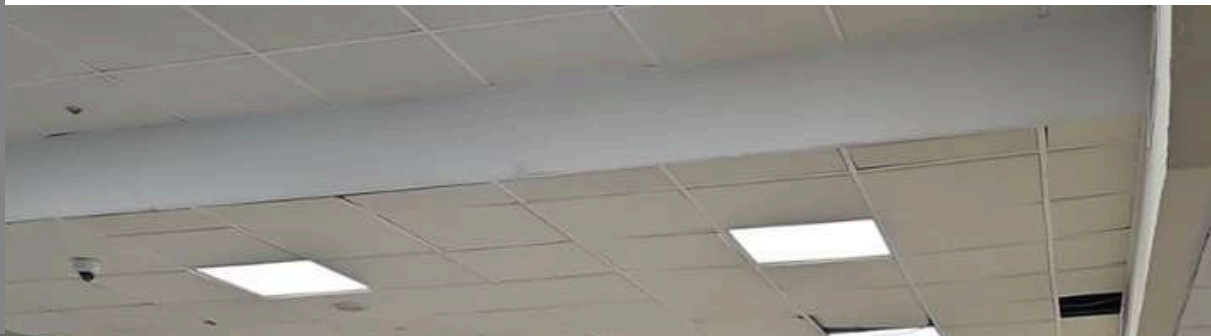

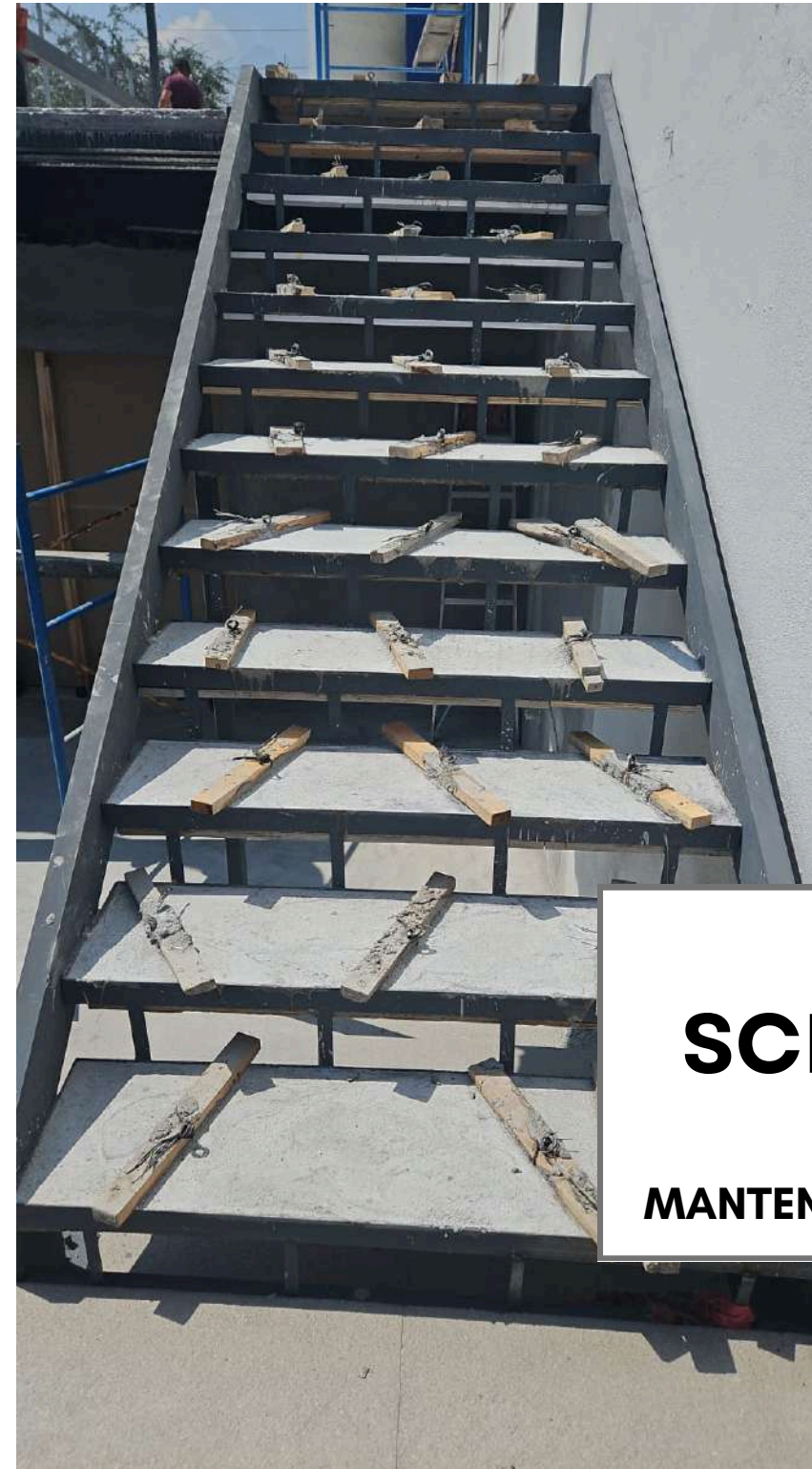
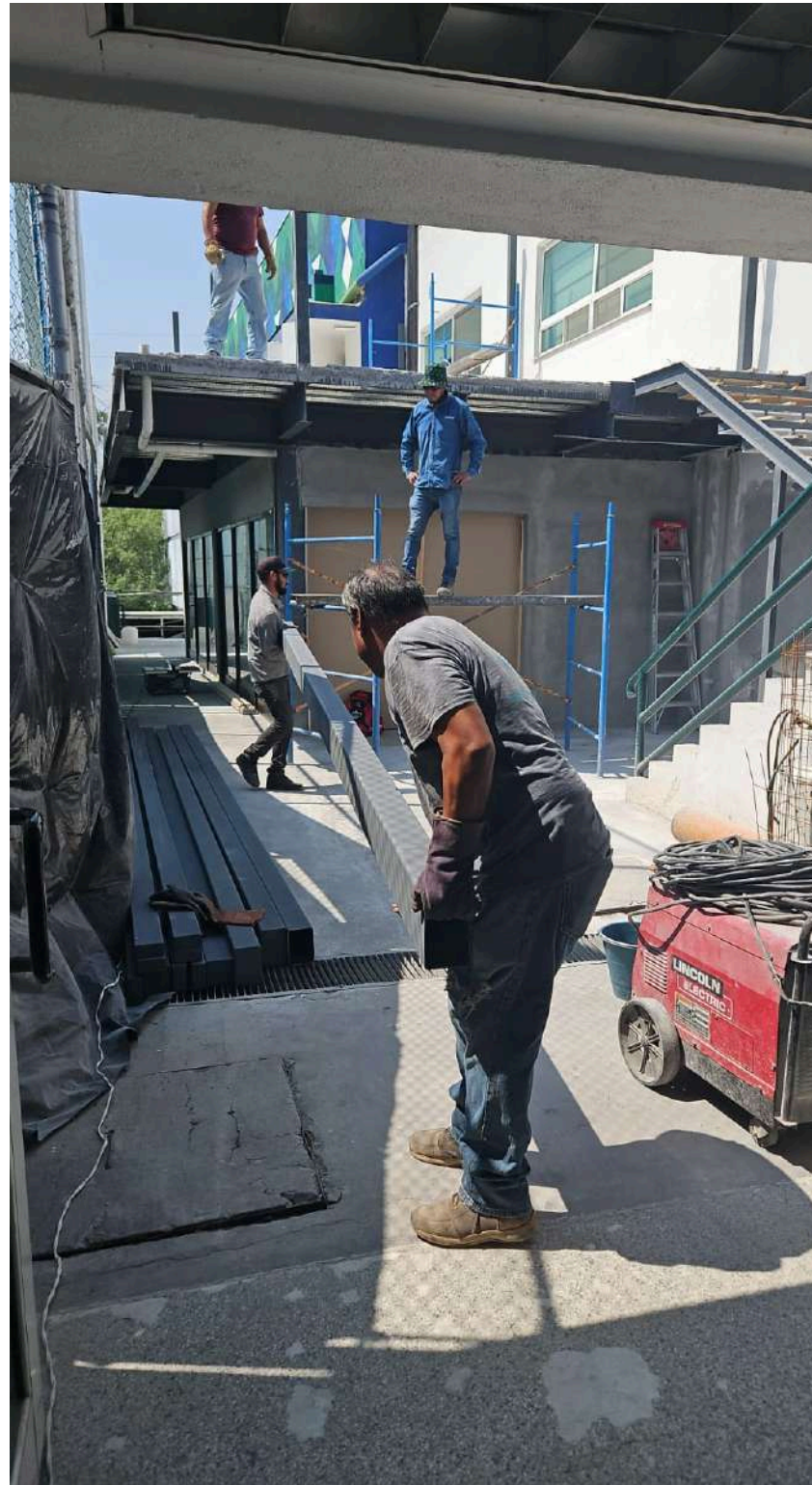

**EUROAMERICAN
SCHOOL OF MONTERREY**
VALLE
MANTENIMIENTO - REMODELACIÓN - CONSTRUCCIÓN

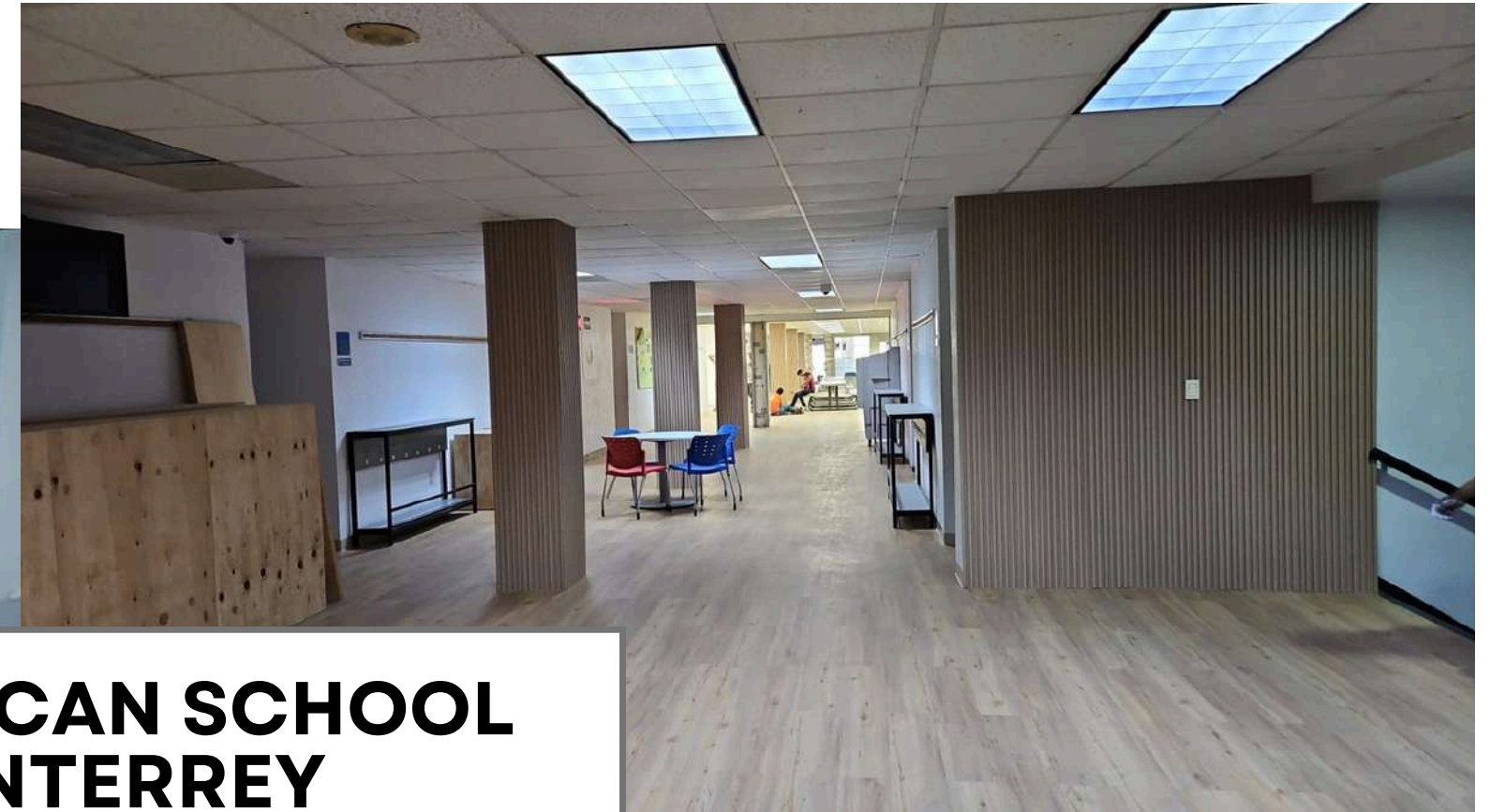
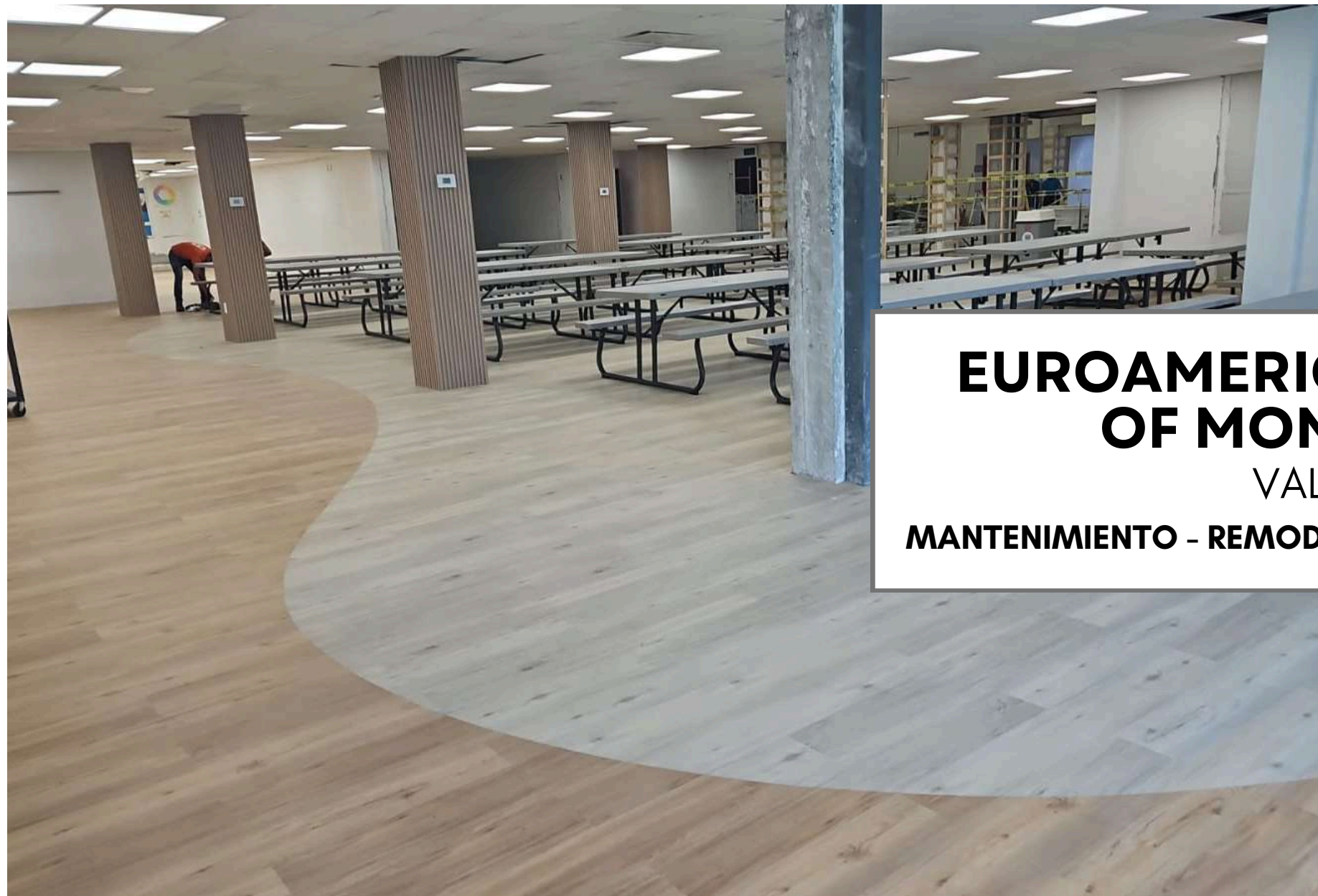

**EUROAMERICAN SCHOOL
OF MONTERREY**
VALLE
MANTENIMIENTO - REMODELACIÓN - CONSTRUCCIÓN



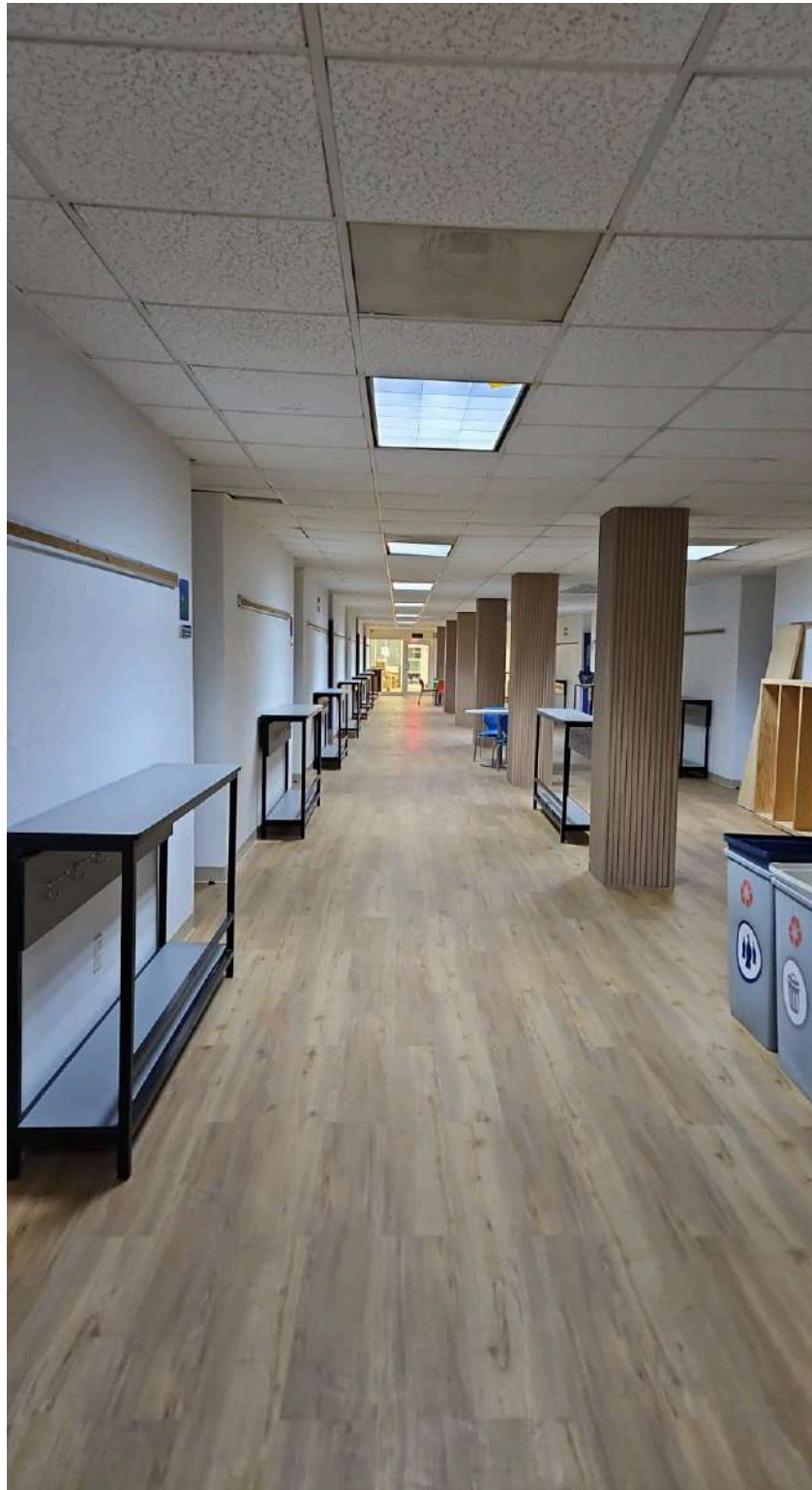

**EUROAMERICAN
SCHOOL OF MONTERREY**
VALLE
MANTENIMIENTO - REMODELACIÓN - CONSTRUCCIÓN



Contamos con certificación **KNX Association**, con esta certificación estamos autorizados para diseñar e implementar proyectos de Domótica e Inmótica en la región.



Distribuidor autorizado de **JUNG**. Consiga el máximo ahorro energético en iluminación y climatización de edificios y viviendas con el sistema de control **KNX**

nuestras empresas



- FORZA CCD
- LOB ENTERPRISES
- BIANCA LOPEZ ARQUITECTOS
- CONSTRUCTION AND DESIGNS
- CORPORATIVO CONSTRUCTION AND DESIGNS LLC (E.U.A) Ingeniería sustentable y construcción
- CORPORATIVO CONSTRUCTION LOB S.A DE C.V.
- RECICLADOS LOB, S.A. (Demolición de PET)
- CORPORATIVO CONSTRUCTION LOB S.A DE C.V. Compra - venta de Maquinaria ENCOFRADOS PRECOLADOS Y CIMBRAS METAL Fabricación de Máquinas y Herramientas
- CORPORATIVO CONSTRUCTION AND DESIGNS LOB S.A DE C.V. - Suministro y colocación de defensas de carretera y señalamiento vial
- CORPORATIVO CONSTRUCTION AND DESIGNS LOB S.A DE C.V - Productos de Limpieza LOB
- Quick Life Technology
- LOB ESPACIOS INTELIGENTES
- ARQUITECTURA DEL ALMA - Podcast
- CONSTRUYENDO ALMAS AC - Asociación Civil

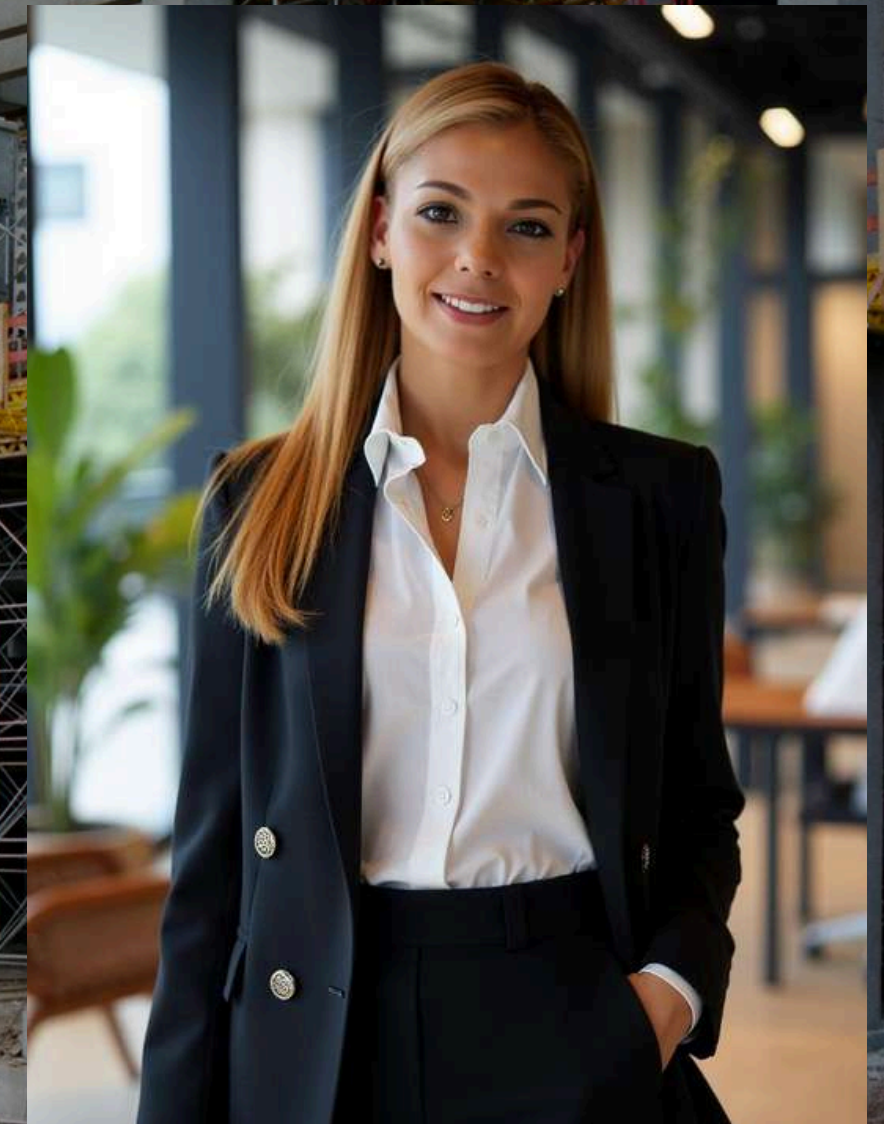

www.constructionanddesigns.com.mx
www.corporativolob.com





CORPORATIVO

Construction

and designs

LOB S.A. de C.V.

 (81) 8347 - 9623
(81) 1956 - 7018

 @constructionanddesigns
 **ConstructionandDesigns**

contactános

 corporativolob.com
constructionanddesigns.com.mx
 constructionanddesigns@gmail.com
corporativolob@hotmail.com